Th 6 No 271 Selasa 6 December 1938

Diterbitkan oleh : Drukkerij „PEMANDANGAN"
Eigenaar : R. H. O. DJOENAEDI
HARGA LANGGANAN :
Indonesia satoe Kwartaal . . . . . f 4.50
Loear Indonesia . . . . . f 5.50
PEMBAJARAN DI MOEKA
Boleh dibajar boelanan, tetapi berhenti haroes diachir kwartaal.

Pemandangan

Directeur-Hoofdredacteur M. TABRANI

2½ lembar, Lossenummer 10 cent

NOMOR TELEFOON
Redactie : 1440 Wl : Administratie 1810 Wl.
Sesoedah djam 4.30 sore 2620 Wl. dan 4968 Wl.
Kantoor : Senen 107, Batavia-Centrum.
Tarief Advertentie, keterangan kepada Administratie.

PEPERANGAN TIONGKOK-DJEPANG

Aksi hebat dari pehak Tionghoa di Kwangsi-Selatan

Di Sutsien pertaroengan sangat hebat

Niatan mendirikan Pemerintah-federaal gagal

Gerak Djepang akan dihentikan

Chungking, 5 Dec. (Reuter):
Pada saat ini pasoekan² Tionghoa soedah tiba di Pakhoi, Luaichow dan Wuchow dan telah mendoedoeki beberapa benteng-benteng goena menghentikan gerak Djepang di Kwangsi—Selatan disepandjang soengai Barat dan Teloek Tonking.

Djenderal Tsai Ting Kai mengepalai pasoekan2 di Tiongkok-Selatan

Lebih landjoet diwartakan, bahwa Djenderal Tsai Ting Kai jang terkenal sebagai routelegercommandant ke 19 ketika dilakoekan pertaroengan di Shanghai dan di Chapei dalam tahoen 1932, kini soedah memimpin pasoekan2 Tionghoa jang melakoekan serangan di Tiongkok-Selatan.

Pertaroengan hebat di Sutsien

Selandjoetnja, menoeroet doegaan orang, telah terdjadi pertaroengan hebat antara seorang dengan seorang didjalanan2 dikota Sutsien, seboeah kota jang letaknja dipinggir Teroesan-Besar didaerah Kiangsu Barat-Laoet.

Pasoekan-pasoekan Tionghoa haroes tetap tinggal di Kiangsu - Oetara.

Sesoedahnja Hsuchow, seboeah kota penting dan tempat bertemoenja djalanan-kereta-api, dalam boelan Mei jang baroe laloe djatoeh ketangan Djepang, maka pimpinan tentara Tionghoa telah memberi perintah, soepaja beberapa pasoekan - pasoekan besar jang dipimpin oleh goebernoer Kiangsu dan Djenderal Han Teh Chin, tetap berdiam di Kiangsu - Oetara.

Selandjoetnja pada tanggal 2 December jbl., pada petang hari, pasoekan2 terseboet soedah bergerak madjoe ke Sutsien dan masoek kedalam kota jang berdinding ini, sehingga achirnja pada djam 12 malam, pasoekan pasoekan itoe, sambil bertaroeng didjalanan, telah menoedjoe kebahagian loear-kota, dengan tjara menerdjang pintoe pintoe gerbang dari dinding diloear-kota jang letaknja disebelah Oetara dan disebelah selatan.

Permoesoehan di Tiongkok-Selatan bertambah besar

Langkah Djepang membersihkan Guerilla

Pasoekan2 Djepang moendoer

Berita berita Tionghoa mewartakan, bahwa pasoekan pasoekan Djepang jang ada didalam kota terseboet soedah memoendoerkan diri.

Rantjangan Djepang gagal

Peiping, 5 Dec. (Havas):
Terdengarlah berita, bahwa rantjangan² Djepang akan mendirikan pemerintah-federaal jang baroe soedah gagal, karena Woe Pei Foe menolak oentoek mendjadi president.

Di Nanking akan didirikan pemerintah-centraal.

Menoeroet orang-orang Tionghoa jang boleh dipertjaja, kini orang soedah beroesaha akan mendirikan pemerintah centraal di Nanking.

Permoesoehan bertambah hebat.

Changsha, 5 Dec. [C.N.A.]
Permoesoehan - pemoesoehan di Tiongkok selatan, teroetama sekali didaerah dipinggir soengai Barat, makin lama makin bertambah hebat daripada permoesoehan jang soedah pernah dilakoekan di Kwantung.

Dalam pertaroengan ini pasoekan-pasoekan Djepang dan tentara-laoetan Djepang mengambil bahagiannja djoega.

Berita dari tanggal 3 December jang baroe laloe mewartakan djoega, bahwa pagi-pagi sekali telah moentjoel 7 boeah stoombarkas diseboeah tempat jang letaknja sebelah Timoer dari Kaoming dimedan peperangan sebelah Selatan dari soengai Barat.

Pihak Djepang gagal mendaratkan pasoekan-pasoekannja

Kemoedian diwartakan, bahwa oesaha Djepang oentoek mendaratkan pasoekan pasoekannja didaerah terseboet soedah dapat digagalkan oleh barisan pertahanan dari pihak Tionghoa

Pada sa'at itoe djoega pasoekan2 Tionghoa jang sangat terantoer jang datangnja dari Sanchow, kira-kira 60 km. sebelah Barat-Daja dari Canton, soedah melakoekan serangan hebat ke pada pasoekan2 Djepang jang akan didaratkan itoe.

Achirnja pasoekan2 Djepang terseboet memoendoerkan diri djoega.

Pasoekan2 Djepang akan mendarat di Litsin

Laloe pasoekan² Djepang berdaja oepaja djoega akan mendarat di Litsin, 10 km. sebelah Selatan dari Samshui. Adapoen oesaha Djepang oentoek mendaratkan pasoekan²nja dilain-lain tempat soedah gagal djoega.

Kemoedian daripada itoe pihak Djepang beroesaha akan bergerak dari Samshui kearah barat, akan tetapi dipertengahan djalanan antara Samshui dan Saichui pihak Djepang itoe soedah dihentikan poela oleh pasoekan-pasoekan Tionghoa.

Campagne Djepang oentoek membersihkan Tiongkok—Oetara

Tokio, 5 Dec, (Domei] : Pada hari ini soedah disiarkan berita-berita opisil tentang campagne Djepang jang membersihkan daerah Tiongkok-Oetara dari segala perboeatan jang ditimboelkan oleh pasoekan Tionghoa dan pasoekan - pasoekan Guerilla Tionghoa.

Ketika dalam boelan November hingga sampai boelan Oktober jg baroe laloe telah dilakoekan campagne ini, maka menoeroet tjatatan² opisil ada koerang lebih 57,079 orang dari pasoekan2 Tionghoa jang mati. Ketjoeali daripada itoe, didalam sa'at terseboet ada koerang lebih 3.090 orang tertawan.

Selandjoetnja tjatatan2 tsb menoendjoekkan 11,731 majat jg terdapat disepandjang djalanan kerena api Peking-Hankow, sebelah Selatan sedikit dari Shihckia achwang.

Ketika dilakoekan pertaroengan hebat didaerah ini ada koerang lebih 268 orang Tionghoa tertawan.

Disepandjang djalanan kereta api Tatnag—Pochow diprovincie Shansi ada kocrang lebih 38.668 orang dari pasoekan-pasoekan Tionghoa jang mati, sedangkan pada sa'at itoe djoega ada 2.627 orang tertawan.

Didalam pertaroengan jang dilakoekan disepandjang djalanan kereta apiShihchiachwang—Taiyuan ada 50,92 orang dari pihak Tionghoa jang mati dan 167 telah tertawan djoega.

Pendoedoek pereman haroes meninggalkan Pakhoi, Luaichow dan Wuchow

Chunking, 5 Dec. (Reuter) :
Pimpinan dari tentara Tionghoa telah memberi perintah, soepaja Pakhoi dan Luaichow di Kwantung Barat-Daja dan Wuchow disoengai Barat ditinggalkan oleh pendoedoek peremannja, berhoeboeng dengan kemoengkinan bahwa pihak Djepang akan melakoekan serangan di Tiongkok-selatan.

Pihak Djepang menimboelkan keri boetan lagi

Hongkong, 5 Dec. (C. N. A.): Berita jang diterima di Hongkong dari Shanghai mewartakan, bahwa tentara laoetan Djepang jang ada disoengai Yangtze menimboelkan keriboetan lagi.

Demikianlah pada tanggal ? Dec. jang baroe laloe kapal "Shun Keng" disoengai Yangtze soedah ditahan oleh kapal meriam Djepang.

Sesoedahnja kapal "Shun Keng" terseboet digeledah oleh pihak Djepang itoe, maka dengan segeralah poela penoempang2nja ditanjai oleh pihak Djepang terseboet. Diantara penoempang penoempang terseboet terdapat doea orang jang tidak dengan tjepat mendjawab segala pertanjaan Djepang itoe tadi.

Dari sebab itoe kedoea orang ini soedah tentoe termasoek dalam golongan pasoekan-pasoekan Guerilla Tionghoa. Dengan seketika itoe djoega mereka ditahan dan bersama-sama dengan komendan dari kapal Tionghoa itoe, mereka laloe dibawa kekapal meriam Djepang itoe.

Sedjoeroes kemoedian hanjoetlah poela tiga majat dari tiga orang Tionghoa di soengai Yangtze itoe.

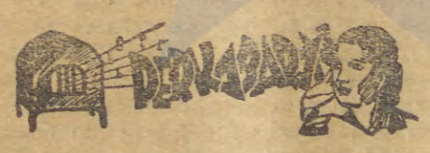

Pembagian djadjahan sepandjang rentjana Pirow

Tertoenda lama.
Havas dari Londen 5 Dec. mengabarkan, bahwa kalangan-kalangan jang mendapat keterangan djelas, mengatakan bahwa pembagian daerah djadjahan jang didasarkan atas oesoel oesoel Pirow kepada pemimpin-pemimpin Djerman akan lama sekali terlambat oleh karena banjak terganggoe oleh perboeatan anti Jahoedi. Hal ini mempoenjai pengaroeh besar pada pendapat oemoem, oleh karena berlainan benar dengan moela-moela jang didoega.

Tetapi dalam pada itoe rentjana Pirow itoe patoet mendapat waktoe jang baik oentoek dibitjarakan.

—o—

Koendjoengan Chamberlain ke Itali tetap

Reuter dari Londen 5 Dec. mengabarkan, bahwa dalam Lagerhuis perdana menteri Nevile Chamberlain mengoemoemkan, bahwa ia tidak mempoenjai alasan oentoek mengoebah koendjoengannja ke Rome jang telah dirantjangkan moela².

—o—

Inggeris meloeaskan angkatan laoet

Transocean dari Londen 5 Dec. mengabarkan, bahwa sepandjang s.k. „Daily Telegraph" jang menerima beritanja dari koresponden bagian marine, rentjana pemboeatan angkatan laoet oentoek tahoen '39 tidak disetoedjoei oleh admiraliteit Inggeris. Oleh karena itoe nanti dalam boelan Februari depan akan menanjakan hal itoe oentoek mengadakan pengloeasan angkatan laoet dengan merdeka, dan soepaja rentjana itoe disetoedjoei oleh Parlement.

Adapoen rentjana jang sekarang ini mengandoeng pemboeatan 60 boeah kruiser baroe dan memperbaiki 10 boeah kruiser.

Pahlawan pembela Spanjol kembali

Demonstrasi ditjegah.
A.N.P. dari Roosendaal 5 Dec. mengabarkan, bahwa siang itoe sedjoemlah 115 orang vrijwilligers bangsa Belanda jang baroe berdjoeang oentoek pemerintah repoeblik Spanjol (antara oemoer 20 - 25 tahoen) telah kembali.

Berhoeboeng dengan itoe telah di ambil tindakan tindakan oentoek mentjegah demonstrasi.

Tidak boleh tjampoer politik.

Kabarnja mereka itoe masih akan mendapat toendjangan djoega, dan oesaha mentjari nafkah tidak akan dirintangi. Tetapi mereka itoe tidak termasoek golongan pendoedoek Belanda lagi, hingga tidak boleh mendjalankan politik apapoen djoea.

—o—

Januari Amerika bercongres

Pengeloearan lebih banjak lagi.
Reuter dari Washington 5 Dec. mengabarkan bahwa didoega, bahwa dalam boelan Januari depan akan diadakan kongres kembali.

Katanja dalam kongres itoe akan diterima pengeloearan oeang sedjoemlah paling sedikitnja 10 miljard dollar.

Moengkin djadi pengeloearan itoe melebihi dari pengeloearan dalam keadaan damai tahoen 1938 jang sedjoemlah 11 miljard.

—o—

Apa permintaan Itali ?

Havas dari Rome 5 Dec. mengabarkan, bahwa pers Itali memperhatikan toelisan dalam s.k. Belgrado „Vreme". Adapoen sk. tsb. mengoemoemkan berita loear negeri jang mengandoeng permintaan2 Itali jang moengkin akan dimadjoekan.

Jaitoe :

a. autonomie kepada pendoedoek Itali jang ada di Tunis.

b. menetapkan status Djiboeti seroepa di Tanger.

c. toeroennja tarip dalam Teroesan Suez jang mengoentoengkan Itali.

d. pemberesan dengan pasti masjaalah djalan sepoer Djiboeti—Addis Abeba.

e. pemberian hoekoem² perang kepada djenderal pemberontak Franco.

—o—

Hasil pemilihan didaerah Sudeet

Hitler pendekar kemerdekaan ?
Reuter dari Berlin 5 Dec. mengabarkan, bahwa sepandjang hasil pemilihan jang boeat sementara waktoe didaerah sudeet ialah boeat Hitler 98,79 procen.

PENTING

RINGKAS

Daladier akan ke Tunis dan Corsica

Reuter dari Paris 5 Dec. mengabarkan, bahwa dengan opisil telah dioemoemkan niatan perdana menteri Daladier oentoek mengoendjoengi poelau Corsica dan Tunis, selama ada waktoe liboer Kamer dalam boelan Januari.

Kapal Djerman bertempoer dengan kapal Joenani

Havas dari Berlin 5 Dec. mengabarkan, bahwa maskapai kapal „Hamburgs Ued" menerima berita kawat jang mengatakan, bahwa kapal Djerman „la Plata" dekat Ouessant di tengah-tengah laoetan telah bertempoer dengan kapal Joenani „Akti", hingga jang belakangan ini tenggelam.

15 orang dalam kapal „Akti" itoe ditolong oleh kapal „la Plata". Tetapi 16 orang bersama seorang perempoean hilang.

Setelah itoe kapal „la Plata" laloe diseret ke Brest.

Ribbentrop ke Paris.

Reuter dari Berlin 5 Dec. mengabarkan, bahwa Joachim von Ribbentrop, menteri oeroesan loear negeri Djerman djam 8,25 malam telah bertolak meoedjoe ke Paris.

Akan berpidato poela.

Lebih landjoet dikabarkan dari Paris oleh Havas, bahwa Ribbentrop hari Selasa djam 11,10 akan tiba di „Gare Invalides". Penanda tangani perdjandjian Djerman -- Perantjis terdjadi djam 3,30 sore. Iapoen akan berpidato depan radio bersama menteri oeroesan loear negeri Perantjis, Bonnet.

TIDAK MENERIMA KORAN?
Pengadoean tentang pengiriman koran dan Advertentie sesoedah djam 4.30 sore pada Petodjo Ilir No. 25, Telf. 4968 dan boeat bahagian Mr.-C. pada Drukkerijweg no. 22 Telf. 529 Mr.-C.

MOESIM INCIDENT

Orang di timoer beberapa boelan jang lampau boleh djadi sebahagian besar tidak tahoe, bahwa keadaan Eropahpoen tidak dalam keadaan baik, bahkan penjakit disana nampaknja lebih keras dari penjakit di timoer.

Tiga matjam golongan manoesia disana roesoeh. Golongan penganoet Mèrah, golongan demokrasi dan golongan diktatuur, hampir ketiga2nja berlawan-lawanan asas dan toedjoeannja.

Si Mèrah ingin membetoelkan doenia dengan revolusi doenia, si demokrasi dengan damai dan moesjawarah dan diktatuur dengan tangan besi.

Tetapi kalau kita pikir agak mendalam .si Mèrah ingin ada kaboet doenia doeloe, tetapi si diktatuur djoega bersembojan „wij moeten er voor vechten" tjoema beloem njata tjara berdjoeangnja kedoea politiek itoe sama ataukah lain, hanja terang jang satoe meroepakan persaingan jang lain.

Tetapi jang sangat membingoengkan, ialah bahwa diktatuur (Djerman)mendekati demokrasi Perantjis, tetapi diktatuur Italia mendjaoehinja.

Sedang diktatuur Djerman sebaliknja pada hakekatnja mendjaoehi Inggeris tetapi diktatuur Italia soeka mendekatinja.

*

Lama kelamaan, Djerman minta bantoean Perantjis, soepaja dikembalikan oleh Inggeris tanah tanah djadjahannja, dan Italia djangan2 minta bantoean Inggeris soepaja memboedjoek Perantjis memberikan sadja Tunis dan Djiboeti, seperti kedjadian baharoe2 ini dengan Tsjechoslowakia, jang ternjata Inggeris dan Perantjis hanja beroepa perkakas belaka dalam tangannja kedoea negeri diktatuur itoe.

Kalau Italia misalnja hendak perang dengan Perantjis, memang moesoeh dari zaman doeloe kala, djangan2 Inggeris menahan dengan djandji ini atau itoe boeat . . . keoentoengan Italia.

Kalau Djerman misalnja riboet dengan Inggeris, djangan djangan Daladier tampil kemoeka, goena memboedjoek Inggeris, soepaja menoeroeti sadja kehendak Djerman, toch memang ta' boleh ditolak, apalagi dendam Djerman boekan semendjak sesoedah perang doenia sadja, tetapi sedjak zaman doeloe merasa bersaing2an dalam segala halnja satoe antara lain.

Ma'loem kalau timboel perang misalnja antara Italia dengan Perantjis, terpaksa Djerman membantoe Italia dan Inggeris membantoe Perantjis, althans kalau sama2 koeat memegang djandji dan sama2 gampang memoetoeskan djandji baroe.

Maka, soepaja djandji baroe djangan moedah2 poetoes, baiklah tiada dengan peperangan, lebih baik ditoeroeti, sebab ternjata negeri? diktatuur lebih koeat, sebab..... boekankah kini masih berlakoe hoekoem: „jang koeat jang berkoeasa ?"

Lagi poela Inggeris-Perantjis dan Djerman soedah berdjandji ta'kan perang.

Sesoenggoehnja dalam zaman sekarang ini, dalam zaman modern ini dalam zaman penoeh perasaan „kemanoesiaan" ini sesoenggoehnja soedah tidak patoet ada perang, tetapi masih patoet ada . . incident.

Moengkin poela, bahwa keinginan Italia jang terlandjoer lepas dari lesan (moeloet) bangsa Italia, tidak oesah memakai peperangan oentoek bisa terkaboelnja, tetapi tjoekoep dengan incident ditempat jang di hadjati itoe.

Kini terboekti, bahwa berkah pengaroeh oetjapan2 di Kamer Italia itoe, di Tunis bangsa Perantjis boleh dikata mengamoek, sebaliknja bangsa Italia jang disana mengamoek djoega.

Kalau misalnja kelak beroebah mendjadi pertempoeran oemoem, itoe boekan perang, tetapi incident.

Poen di Oekraine sebagai ekor Munchen ada incident, di Djerman ada incident, di Perantjis ada incident dan di Tiongkok ada incident.

Doenia tetap damai dengan perhiasaan incident.

A. Tj.

—o—

Masoek kantor kembali.

Moelai hari ini djoeroemoedi kita, toean M. Tabrani, masoek kantor kembali seperti biasa.

Perkara boeah-tangan [„oléh oléhnja"], sidang ramai hendaknja soedi sabar.

—o—

Awas di Gang Kenari nanti malam !

Djangan tidak dapat tempat.

Dilain bagian kita sadjikan toelisan-toelisan toean Soejono Hadinoto, ketoea komite Kongres Pemoeda Indonesia jg. berhoeboengan dengan pertoendjoekan wajang orang nanti malam di Gang Kenari jang dioesahakan oleh komite itoe soepaja dimainkan oleh ketoprak „Darmo Kondo" dan „Krido Jatmoko" jg, dikota ini tjoekoep terkenal.

Lakonnja para pembatja kita persilahkan membatja toelisan toean Soejono terseboet, Kita tidak maoe memberi komentar2 lagi !

Apa sebab ?

Ja, karena telah diketahoei oemoem kebaikan segala pertoendjoekan kedoea perkoempoelan tadi. Boekankah : „Goede wijn behoeft geen krans?"

Tjoema kita mendo'akan : Soenggoehpoen kartjis soedah banjak jang terdjoeal, moga-moga semoea mendapat tempat doedoek, dan selamatlah pertoendjoekan itoe !

—o—

Kantor „Pemandangan" kemasoekan pentjoeri

Tadi pagi ketika orang moelai hendak memboeka kantor dagblad kita „Pemandangan" telah terkedjoet amat sangat karena pintoe terdapat soedah terboeka.

Ketika dilihat didalam, ternjata bahwa hampir semoea pintoe didalampoen terboeka semoea.

Dari keadaan bisa dilihat, bahwa pentjoerinja roepanja sangat mementingkan bahagian tingkatan di atas, jaitoe roeangan redaksi.

Disitoe semoea latji dan pintoe medja toelis dan lemari soedah diboeka semoea, jang memberi boekti bahwa pentjoeri itoe sangat mementingkan kertas-kertas dan copy atau lain-lain paperassen.

Jang lebih mengherankan ialah, bahwa jang ditjoerinja boekan mesin-mesin jang baroe, tetapi mengambil jang lama, jang moedah dibimbing, tetapi ada fototoestel tidak dibawanja.

Selain dari mesin toelis, djoega telmachine, serta lontjeng listrik.

Djadi dengan membawa itoe, roepanja ia menjamar sebagai djongosnja boekhouder atau sebagai boekhouder sendiri, jang poelang dari kantor dengan membawa telmachine dan mesin toelis, serta lontjeng ketjil.

Mesin toelisnja ialah Corona Portable No. R3B0075?, sedang telmachinenja „Addo no. 17083.

Perkara ini soedah poela diberitahoekan kepada polisi, jang kini sedang asjik memboeat penjelidikan.

Maka sidang ramai dan pembatja diharap awas kalau2 ada orang membawa mesin Corona dengan nomor itoe demikian poela telmachine, dan seboeah lontjeng boelat dari Generale Electric.

—o—

Anak melarikan diri

Dichabarkan, bahwa anaknja keponakan R. Soetardjo Djojohadihardjo, Salakweg 11, moelai hari Rebo tanggal 29 November '38 tidak kembali poelang dan melarikan diri Sesipatannja anak itoe : lelaki bernama R. Arjono, oemoer 12 tahoen kekoelitan biasa bangsa Indonesier [bruin, donker], mata sipit ; lain2 tanda biasa. Perginja dari roemah naik sepeda perempoean, dan membawa tasch boekoe lipatan dari dril koening berisi boekoe dan pakaian [saroeng, tjelana pendek biroe toea dan koening, kemedja].

Diharap pada sekalian pembatja soeka apalah kiranja toeroet memperhatikan pentjarian anak tsb, Perchabaran soepaja disampaikan adres diatas atau dengan perantaraan Toean Soekarnen Kertoredjo telefoon 4217 WI.

—o—

Tahoen 1939 akan berangkat 1800 keloearga

Ke Kolonisasi Tanah Seberang

„Antara" mendapat kabar, bahwa moelai Januari tahoen 1939 jg akan datang dari Djokja akan berangkat ketanah kolonisasi daerah Sumatra, Borneo dan Celebes sebanjak 1800 keloearga. Berangkatnja sekali goes akan tetapi dalam tempn 6 boelan dari Januari sampai boelan Juli 1939.

—o—

Rapat oemoem mendjadi rapat anggota

„Antara" mengabarkan lebih landjoet bahwa Gerindo tjb. Djakarta tidak djadi melangsoengkan rapat oemoem, akan tetapi adalah rapat anggota, dan bertempat di Gang Kenari II no. 50 tanggal 11 Dec. j.a.d. ini.

Dalam rapat anggota itoe akan berbitjara toean Sanoesi Pane tentang Ideologie Fascisme dan toean Mr. Amir Sjarifoeddin tentang Politik-Fascist dan Keadaan Internasional.

—o—

Penghasilan negeri

Selama boelan October j. b. l. djoemlah penghasilan negeri ada 40.800.000 lawan 41.200.000 boelan October tahoen jang laloe.

Djoemlah penghasilan selama 10 boelan tahoen ini adalah 423.200.000 roepiah, sedang dalam 10 boelan tahoen jang lampau 418.000.000 roepiah, jang berarti bahwa pada tahoen ini ada 5.200.000 koerangnja dari tahoen jang laloe.

—o—

V.B.O.-competitie

Stand pertandingan competitie oentoek mereboet kampioenschap sekarang sebagai berikoet :

Vios	6	4	1	1	9	17—15
Hercules	6	3	2	1	8	22—13
U M S.	7	3	2	2	8	20—17
B V C.	6	3	1	2	7	14—12
S V J A.	5	1	3	1	5	12—12
S V B B.	5	2	0	3	4	10—12
Oliveo	6	1	1	4	3	13—15
HCTNH.	5	0	2	3	2	8—21

—o—

Schouwburg baroe ?

Masih soekar dipoetoeskan.

Telah dikabarkan, bahwa, di Koningsplein, akan didirikan seboeah gedong jang pantas dan tjoekoep oentoek mengadakan rapat rapat besar, concerten dsb.

Kini dikabarkan lagi, bahwa commissie jang telah dibentoek oentoek maksoed itoe telah menjelidiki so'al terseboet lebih landjoet. Dalam commissie terseboet doedoek wakil2 dari perkoempoelan „Groot Batavia", gemeente Batavia dan Kunstkring.

Pengoeroes gemeente oentoek maksoed itoe mendjandjikan oeang sebanjak f 100.000. menoeroet pengoeroes gemeente tidak pada tempatnja, djika ongkos semoea jang berdjoemlah l.k. f 300.000 ditanggoeng oleh gemeente, oleh karena oeang itoe kepoenjaan pendoedoek semoea (djadi djoega pendoedoek bangsa Indonesia, Tionghoa dan Timoer-Asing), sedang gedong jang mentereng itoe kebanjakan hanja dipakai oleh bangsa Eropah.

Roepanja tidak begitoe gampang mengoempoelkan oeang kekoerangan nja oentoek keperloean itoe. Kunstkring soeka djoega memberi bantoean, tetapi soekarnja, ialah dengan pendjoealan gedong Kunstkring jang ada di Van Heutszboulevard dan masih ada lagi keberatan2 lainnja. Semoea hampir so'al keoeangan, jang menjebabkan lama nja maksoed itoe dapat diwoedjoedkan.

Djika dilihat keadaannja sekarang, maka dapat ditentoekan, bahwa maksoed itoe masih lama akan dapat diselesaikan.

—o—

Pertemoean lebaran Kaoem Betawi.

Pada hari Sabtoe malam Minggoe jang telah laloe, tanggal 3/4 Dec. '38 perhimpoenan Kaoem Betawi telah mengadakan pertemoean lebaran di Drossaersweg binnen. Jang mengoendjoengi banjak sekali, poen dari fihak kaoem poeteri ada djoega jg datang.

Precies pada waktoenja, Voorzitter dari K. B. toean Manaf moelai berbitjara dan membilang banjak terima kasih kepada hadlirin dan seteroesnja menerangkan tentang Lebaran.

Sesoedahnja itoe diadakan djamoean dan sampai laroet malam baroelah pertemoean itoe boebaran.

—o—

Siapa gantinja ?

Dengan officieel sekarang dapat dichabarkan, bahwa Toean Soema Widjaja Hoofdopziener Djawa-Barat telah dipetjat dari djabatannja dan terhitoengnja penglepasan itoe moelai dari 31 December 1938. Siapa gantinja kita beloem tahoe.

—o—

SOEDAH TERBIT

„Atoeran Pengadilan Agama Islam ditanah Djawa dan Madoera"

(Dalam bahasa Indonesia)

PENOELISNJA: Mr. Notosoesanto, Griffier pada „Mahkamah Islam Tinggi"

PENERBITNJA: M. Tabrani, Laan Kadiman 4, Bt C.

HARGANJA: 75 sen seboeah, terhitoeng ongkos kirim. Boeat abonnee „Pemandangan" jang tidak ada toenggakannja: 50 sen seboeah, terhitoeng ongkos kirim. Pemesanan haroes diadreskan pada toean **Anwar Tjokroaminoto** p/a „Pemandangan", Senen 107 Batavia-Centrum, telefoon 1810 WI

Djangan menoenggoe lama-lama oentoek membelinja, soepaja tidak kehabisan !

Pasar Gambir 1938

Pendapatan padjak

B en W Betawi mengabarkan, bahwa Pasar Gambir 1938 menghatsilkan kepada padjak tontonan oeang sebanjak f 27.689.44.

—o—

Pasar-pasar di Betawi

Dalam penjelidikan.

Pada B en W Betawi ada maksoed akan mempeladjari penjoesoenan baroe dari pasar-pasar. Soal pasar-pasar ketjil jang toemboehnja seperti tjendawan pada moesim hoedjan akan dipeladjari djoega, dan djoega diperiksa kembali.

—o—

Toean Palar telah tiba.

Wakil N.V.V. dan S.D.A.P.

Kita mendapat kabar, bahwa t. L. N. Palar, wakil N.V.V. dan S.D.A.P. bagian djadjahan, telah tiba hari Minggoe j.l. di Priok dengan naik kapal „Op ten Noort" dari Singapoera, djam 8 pagi.

Dan berangkatnja dari negeri Belanda dengan Fransche Mail.

—o—

Korp stoeden Betawi

Pada tanggal 2 December jl. „Senatus Veteranorum" (Pengoeroes) Bataviaasch Studenten Corps telah dibentoek dan dilantik. Soesoenannja sebagai berikoet :

Toean Lie Soen Djiang Rector. Ketoea. Toean R A J Nils Pro-Rector, Wakil-ketoea. Toean J Ph Buschkens Ab-Actis, Penoelis. Toean R F Quaestor, Bendahari. Toean J W Th Simon Assessor, Pembantoe.

—o—

Meerderheidskiesstelsel

Dewan Rajat telah menerima kepoetoesan Madjlis Gemeente Palembang jang memoeat kata perse toedjoean kepada mosinja madjlis gemeente Tjirebon, dalam mana Pemerintah dipohon, soepaja meerderheidskiesstelsel diroebah mendjadi evenredigheidskiesstelsel boeat bangsa Boemipoetera, sesoeai dengan „Kiesordonnantie Gemeenteraden Nederlanders en uitheemsche onderdanen".

—o—

Substituut Officier Betawi

Menoeroet berita opisil dari Bogor moelai 7 Dec. ini diangkat sebagai subsituut officier di Betawi Mr. F. van der Dussen, amtenar jang diperbantoekan pada Procureur-Generaal.

—o—

Jang disebabkan salah sangka

Seperti telah terdahoeloe beritanja, didaerah Pasar Minggoe baharoe2 ini terdjadi peristiwa jang sangat menjedihkan, jaitoe seorang bernama Nasir telah memboenoeh adiknja sendiri, disebabkan disangka pentjoeri.

Lebih djaoeh, dapatlah kita beritakan, bahwa jang terboenoeh itoe ternjata dikerojok oleh Nasir dan anaknja, bernama Asmari.

Doedoeknja begini :

Pada malam itoe Nasir katanja poelang dari soerau oentoek sembahjang. Ketika melaloei keboennja ia melihat ada orang, jang ketika kedatangan Nasir nampak melarikan diri.

Nasir, jang menjangka bahwa orang itoe pentjoeri, laloe mengedjar, dan disitoe laloe timboellah pergoelatan hebat antara kedoea orang itoe.

Anaknja Nasir, jang mendengar, dengan segera mengambil parang dan menjamperi ajahnja. Dengan tidak pikir lagi dibatjoknja lawan ajahnja itoe sehingga mendjadikan tewasnja.

Kini kesoedahannja, sebab tidak sengadja : saudara mati, Nasir dan anaknja terpaksa masoek pendjara.

(Rep).

—o—

Oetjapan terima kasih.

Dari Bogor diberitakan dengan opisil, bahwa kepada toean Raden Said Prawirosastro, Patih Magetan, dinjatakan terima kasih dan kepoeasan Pemerintah atas djasa dan kebidjaksanaan beliau memangkoe boeat sementara kepada djabatan regent Magetan dan voorzitter regentschapsraad.

—o—

Amtenar Afrika Selatan di Betawi.

Di Betawi ini akan diangkat oleh Pemerintah Afrika Selatan seorang administratieve senior-ambtenaar, ja'ni toean L. F. Joubert, jang dahoeloe bekerdja di Montreal Londen, sedang trade-commissioner jang sekarang ada disini, ja'ni Grant Smith pada boelan Januari akan dipertempatkan di Singapoera. [Aneta]

—o—

DEWAN RA'JAT

Pertanjaan toean Soetardjo

Terkirim 18 Juni '38.

Menoeroet pendengaran penanja maka seorang kepala desa Wono kromo (Keboemen) telah diadjoekan oentoek diberhentikan, karena sela ma dalam verlofnja jang pendek pada tanggal 7 dan 8 Mei jl selakoe ketoea PKPR (satoe perkoempoelan kaoem kepala desa) tjabang Keboe men mengoendjoengi rapat pendirian perkoempoelan terseboet di kota Solo, sedang verlof dalam permintaan akan digoenakan oentoek berpergian ke Semarang.

Apabila berita ini benar, maka penanja memohon diri oentoek memadjoekan pertanjaan kepada Pemerentah sebagai berikoet :

a. Apakah benar, bahwa dikalangan bestuur mendjadi anggota P. K. P. R. dianggap satoe larangan dan djika demikian, apakah alasan nja ?

b. Apakah pemerentah tidak angap hoekoeman jang terlaloe berat tindakan jang sedang diroending kan itoe dan bila begitoe sanggoep kah pemerentah membatalkan pemberhentian tsb. ? Atau djika pemberhentian itoe soedah didjatoeh kan, sanggoepkah pemerintah menarik kembali ?

Djawaban Pemerentah tg. 3 December 1938

a. Seperti jang telah diterangkan dalam Pemandangan Oemoem tentang Begrooting '39 oleh pemerentah, maka pemerentah mempoenjai pengiraan sedikit sekali terhadap bond tsb. dan takoet karena itoe mempoenjai keberatan seperti jang dimaksoedkan dalam pertanjaan. Akan tetapi pemerentah sesoenggoehnja menghargai hak berkoempoel dan bersidang, hak mana diperkenankan djoega kepada para kepala kampoeng tentang djadi anggota bond terseboet diatas, selama toedjoean dan terdjangnja perkoempoelan bersifat tidak melanggar peratoeran negeri.

Sampai sekian djaoehnja jg telah diketahoei oleh Pemerentah, maka dikalangan bestuur tidak ada anggapan lain tentang perkara ini.

b. Kepada kepala kampoeng Wonokromo telah diberi pemberhentian, oleh karena ia mempoenjai kesalahan terhadap boepati jg memerentah dia jalah tentang alasan jg ta' djoedjoer jg dipikir lebih doeloe alasan mana digoenakan oentoek meninggalkan ressort-nja.

Tindakan jg disetoedjoei oleh Resident dan setelah diadakan peroendingan dengan regent jang bersangkoetan, djoega dengan toean Gouverneur Djawa Tengah, telah dirasai lebih doeloe oleh Pemerentah.

—o—

6 Dec '38 hlm-3

PERTOENDJOEKAN WAJANG DENGAN LAKON „MINTOROGO"*)

Atas andjoeran dari Komite Kongres Pemoeda Indonesia

Oleh Soejono Hadinoto

Kata pengantar.

Sesoenggoehnja, tepat sekali pemilihan Komite Kongres Pemoeda Indonesia dengan mengambil lakon „Mintorogo" atau „Ardjoena Wiwaha". Sebab selain dari pakaian, njanjian dan gerak lakoenja (beksanja, Jav.) indah permai sifatnja, poen djoega isinja, maknanja atau poen maksoednja lakon „Mintorogo" bagoes sekali.

Meskipoen boleh dikatakan, bahwa tiap-tiap rechtgeaarde Javaan, orang Djawa jang sesoenggoehnja mengetahoei akan isinja dan maksoednja lakon „Mintorogo", tetapi mengingat, bahwa di Djakarta sini banjak orang, teroetama kali orang-orang jang boekan poetera Djawa, ataupoen poetera Djawa, akan tetapi soedah mengasingkan dirinja dari kesenian dan keboedajaan Djawa, maka ada baiknja oentoek membentangkan didalam garis garis besar isi dan maksoednja lakon „Mintorogo".

Agar soepaja djangan timboel salah pengartian, bahwa dengan poedjian lakon ini saja mengandjoer-andjoerkan Javanisme, maka perloelah diketahoei, bahwa saja djoega bergirang hati ketika atas andjoeran Komite Kongres Pemoeda Indonesia dipertoendjoekkan lakon „Wongsotjoro", soeatoe lakon dari poelau Madoera. Penoeh pengharapan saja, bahwa Komite Kongres Pemoeda Indonesia djoega mempertoendjoekkan kesenian Soenda, Soematera, Celebes dllnja.

Sememangnja, timboelnja keboedajaan dan kesenian Indonesia, hanjalah karena pertjampoeran (acculturatie) dari masing-masing keboedajaan dan kesenian daerah. Dan terdjadinja acculturatie hanja terdapat, apabila kesenian dari daerah-daerah masing-masing sama atau hampir sama tingkat-rendahnja.

Isinja.

Sebagai oemoem telah mengetahoei, maka Praboe Pandoe-Dewanata itoe mempoenjai anak lima orang, poetra semoeanja, jang pada oemoemnja dinamakan Pandawa lima. Ada poen jang terseboet didalam lakon „Mintorogo" hanja seorang, jaitoe Raden Ardjoena. Praboe Pandoe-Dewanata mempoenjai saudara bernama Destarata, jang mempoenjai anak seratoes orang, pada oemoemnja dinamakan Koerawa. Adapoen jang perloe diketahoei didalam lakon ini jaitoe Koerawa jang tahoe sendiri, Praboe Soejoedana namanja. Pandawa dan Koerawa itoe senantiasa bertjerai-berai.

Pada soeatoe hari, atas „akal" (list) dari Praboe Soejoedana, Raden Ardjoena diwadjibkan meninggalkan tempat-tinggalnja boeat tiga belas tahoen lamanja (13 jarige ballingschap).

Raden Ardjoena pergi melakoekan hoekoemannja, dan didalam masa jang soesah baginja ini, Raden Ardjoena bertapa [ascese beoefenen] didalam goewa Giri Ngindra Kila. Adapoen maksoednja oentoek mendapat gaman-gaman jang sjakti, agar soepaja ia dapat menang didalam pertandingan Brata-Joeda-Djajabinangoen.

Didalam Soeralaja, tempat dewata-dewata, Batara Indra menanjakan kepada penghadapnja gerangan apakah sebabnja maka doenia berobah ? Maka djawabnja si Penghadap, ialah karena tapanja Raden Ardjoena.

Pada waktoe itoe djoega datang menghadap Batara Indra seorang oetoesan Praboe Niwata Kawatja, Radja Raksasa, jang hendak meminang Dewi Soepraba, salah seorang Bidadari. Permintaan ditolak oleh Batara Indra, dan karena itoe petjahlah perdjoangan antara Praboe Niwata-Kawatja dengan Dewata.

Batara Indra meminta pertolongannja Raden Ardjoena jg sedang bertapa dan menamakan dirinja Bagawan Tjipta Ning atau Bagawan Mintaraga.

Tetapi sebeloemnja dilakoekan pertjobaan jang soenggoeh berat terhadap jang bertapa, oentoek mengoekoer sampai kemana dalamnja kesaktian Sang Ardjoena. Pertjobaan diterima dan dilakoekan oleh Ardjoena dengan sempoerna, dan karena ketegoehan ini, maka Raden Ardjoena dioetoes oleh Dewata oentoek berdjoang dengan Praboe Niwata Kawatja, tetapi sebeloemnja ia mendapat poesaka jang sakti.

Karena Niwata Kawatja terlaloe maha saktinja, maka atas andjoeran Semar, seorang boedak jang tjerdas fikirannja, Dewi Soepraba disoeroeh meroentoehkan ataupoen memboeka rahasia kesaktian dari Niwata Kawatja. Soenggoeh, Niwata Kawatja mentjeriterakan rahasianja.

Kemoedian Raden Ardjoena bertanding dengan Niwata Kawatja, tetapi Raden Ardjoena teroes kalah, dan karena Praboe Niwata Kawatja merasa menang, maka ia ketawa dengan memboeka moeloetnja, dengan tidak menjangka, bahwa Raden Ardjoena beloem mati, dan rahasianja terletak didalam moeloetnja. Dengan segera Raden Ardjoena melepaskan panahnja ke-arah moeloetnja Niwata Kawatja, sehingga Radja-Raksasa mati.

Sjahdan, maka Dewata bersoeka raja, dan Raden Ardjoena dikawinkan dengan Dewi Soepraba, dan mendapat nama Praboe Sangkerti, jaitoe Ratoe dari Pengetahoean Sjakti, poen djoega mendapat kekoeasaan mengatoer tempat Bidadari, Tandjoeng Maja namanja.

Maksoednja.

Barang siapa hendak menang di dalam perdjoangan hidoep, maka ia seharoesnja menderita kesoekaran terlebih dahoeloe. Atau menoeroet pepatah Belanda : overwinning baart zorgen.

*) Batjalah tentang „Mintorogo", boekoe jang dikeloearkan oleh Krida Jatmaka pada tahoen 1921 ataupoen boekoe keloearan Balai Poestaka.

—o—

Kapal „Van Cloon" kandas dekat Saraa Ketjil

Tidak banjak keroesakan.

Aneta mengabarkan, bahwa kapal K.P.M. „Van Cloon" pada hari Minggoe jl. disebelah oetara poelau Saraa Ketjil, dekat Liroeng dan kepoelauan Talaud, telah kandas. Tetapi keadaannja tidak banjak roesak ; soenggoehpoen begitoe tidak dapat dengan sendirinja berlajar lagi dari tempat tadi.

Oleh karena itoe kapal „Roggeveen" diberi perintah oentoek pergi dari Gorontalo ke Liroeng oentoek menolong dan menarik kapal „Van Cloon" tadi. Dan kapal „Roggeveen" akan sampai disana hari Selasa ini.

—o—

MADJELIS DJOESTISI

Grosman dihoekoem 4 boelan.

Soempah palsoe.

Aneta mengabarkan, bahwa madjelis Djoestisi hari Selasa ini menghoekoem FEJL Grosman oleh karena soempah palsoe dengan hoekoeman pendjara 4 boelan, jang haroes didjalani.

Menjerboe bank 15 boelan pendjara.

keterangan palsoe.

Tan Hwa Sin dihoekoem oleh Madjelis Djoestisi dengan hoekoeman 15 boelan pendjara oleh karena penjerboean dalam bank jang sebetoelnja palsoe dan penjerboean jang ketjil. Terdakwa menjerah kepada poetoesan.

Toentoetan kembali perkaranja Pohan

Madjelis Djoestisi menoenda perkaranja Pohan jang tiap tahoen kembali, begitoe djoega perkaranja A.H. van Polanen Petel, masing-masing sampai tanggal 5 Dec. '39 dan 14 Maart '39.

Adapoen perkara Pohan itoe di oendoerkan oleh karena terdakwa berada diloear negeri.

Terhadap perkaranja van Polanen Petel president Djoestisi meminta kan penjelidikan tentang certificaat sakitnja.

Perkaranja Jolly oeroeng djoega.

Terdakwa meninggal.

Poen perkaranja J.P.A. Jolly jang tiap tahoen kembali djoega hari Selasa ini dibatalkan sama sekali, oleh karena terdakwa meninggal tanggal 23 Juni j.l.

—o—

Pertemoean Aidilfitri dari P.B.D.

„Erde" toelis :

Pada rapat penoetoep boelanan dari anggauta pengoeroes PBD. se lama boelan poeasa tempo hari, PBD telah memoetoeskan oentoek mengadakan pertemoean Aidilfitri oentoek segenap anggauta PBD dimana dibentoek satoe badan jang dinamakan „Komité Aidilfitri dari PBD" terdiri dari soedara-soedara :

Rts Darmosoewito, Ketoea.

Abdoel Agér, penoelis/bendahara.

Aboe Nawas, Soepardja dan Abdulrrachman, anggauta.

Selama bl. poeasa komite tsb. bekerdja dengan giat oentoek menjiapkan pertemoean tsb.

BERITA DIREKSI

Oeang abonnement "Pemandangan" moelai tgl. 1 Januari 1939 boekan lagi f 4.50 sekwartaal (atau f 1,50 seboelan) akan tetapi f 6.— sekwartaal (atau f 2.— seboelan) jaitoe boeat Indonesia. Boeat loear Indonesia f 7,50 sekwartaal.

Dengan kenaikan sederhana ini, maka "Pemandangan" moelai tgl. 1 Januari 1939 paling sedikitnja 2 kali seminggoe (tiap tiap hari Rebo dan Saptoe) akan terbit dengan 3½ lembar, sedang isi dan techniknja akan menempoeh perobahan dan perbaikan.

Berhoeboeng dengan bakal toetoep tahoen, bersama ini toean-toean jang mempoenjai toenggakan dimintakan dengan hormat tetapi sangat, soepaja lekas lekas meloenasi oeang toenggakannja itoe.

Gotong-rojong menoedjoe perwoedjoedan soerat kabar harian Indonesia besar dan modern!

Sokonglah plan 4 tahoen Pemandangan!

Begitoelah pada hari Minggoe tg. 4 Dec. jbl. telah dilangsoengkan pertemoean tsb, bertempat di-baan B.C. ISA, Kampoeng Bali Gang III.

Dalam oedara jang sedjoek dengan koendjoengan kira-kira 110 orang kaoem Bapa dan kaoem Iboe, pertemoean itoe berdjalan dengan sangat memoeaskan, penoeh semangat, penoeh kegembiraan, satoe hal jang beloem pernah terdjadi di kalangan Persatoean Badminton Djakarta selama tahoen jang laloe; apa poela dalam pertemoean ini diramaikan oleh muziek dari pemoeda-pemoeda F.B.D. 'ers dan tournament dari kaoem toeanja.

Haroes poela diterangkan bahwa tournament terseboet diadakan prijs prijs, antaranja 1 beker perak dari Alfasport, racket dari B. C, ISA dan beberapa badjoe kaos, hand doek dari penderma-penderma jang semoeanja ada atas initiatief dari anggauta Komité terseboet oentoek mendapatnja.

Poekoel 9.30 pagi sdr. Rts Darmo soewito sebagai ketoea memboeka pertemoean itoe dengan oetjapan jang sederhana dan pengharapan dimasa datang oentoek mengekalkan silatoe'lrachim jang sekarang telah memboektikan keadaannja dalam kalangan P.B.D.

Sdr. N. St. Iskandar sebagai ketoea dari P.B.D. kelihatannja sangat bergirang dan bergembira, dengan mengoetjapkan poedji-poedjian jang berharga atas djasa Komité sehingga dapat mengadakan pertemoean seperti ini, dengan tidak terdoega mendapat minat jang sebesar ini.

Spr. mengakoei dan menerangkan perloenja pertemoean ini, boekan sadja sebagai soeatoe kewadjiban dalam doenia Moeslimin oentoek memoeliakan penoetoep Ramadhan, sesoedah mendjalani poeasa 30 hari, djoega dalam sekoempoelan2 besar artinja oentoek mengekalkan semangat persatoean kita, teroetama di kalangan P.B.D.

Spr. mengharapkan, pada tahoen jang akan datang, tetap seperti ini malahan lebih poela dari ini kiranja

Spr. Abdurrachman dengan berdasarkan kitaboellah menegaskan tentang kebesaran Aidilfitri ini dengan tidak loepa spr. mengambil beberapa firman Allah a. w. t. dan sabda Rasoeloellah s.a.w., bahwa ini semoea boekti jg sah tentang kemoeliaan jg sebenarnja terhadap Aidilfitri itoe.

Kepada beberapa sprekers lainnja diberi kesempatan oentoek menjatakan minatnja, soedah tentoelah kesempatan ini dipergoenakan oleh wakil wakil dari Pemoeda2 Kasatryaan, B C. Sehat, B C „Tegak" dsb, jang oedjoednja menjatakan kebesaran hati masing2 dan meletakkan kepertjajaan, bahwa P B D. mendapat kemadjoean jang pesat adanja.

Saja, terloear dari pada pertemoean ini, mengetjoealikan persobatan dan perkenalan terhadap kepada siapapoen, disini saja mendapat conclusie, bahwa P.B.D. dimasa jg akan datang akan mendapat kedoedoekan jang lebih madjoe dan koekoeh dalam organisatie, lebih dari sekarang ini, djika P.B.D. selaloe mendapat tambahan anggauta jang soeka bekerdja, jang redla hati melepaskan kemerdekaan pikirannja dengan tidak terikat oleh sesoeatoe sebab perkenalan dan persobatan, seperti sekarang ini, P.B.D. segenapnja haroes mengakoei, bahwa dalam kwartaal jang penghabisan ini ada beberapa anggauta P.B.D. jang bertambah, jang berarti menambah semaraknja P.B.D. kita.

Baroe terima Kemedja merk O. B. H. bikinan Amerika, kraagnja keras, kleurnja jang paling baroe.

TOKO „BABA GEMOEK"

Firma OEIJ BOEN HAK

Passar Senen No. 169 Batavia-C. Tel. 5678 WI.

Sdr.-sdr. Abdoel Ager, Aboe Nawas dan Abdurrachman adalah anggauta2 jang paling moeda di kalangan P.B.D, tetapi tenaga jang diberikan oleh sdr-sdr itoe menimboelkan kejakinan kita, bahwa PBD akan dapat sedjadjar dengan badminton-sport lainnja jg mengakoei kedoedoekan mereka lebih moelia dan lebih tinggi dari PBD sendiri, pekerdjaan jang moela2 diserahkan kepada sdr-sdr itoe boekanlah berarti satoe poedjian belaka, tetapi pengoeroes PBD hendaknja dapat lebih giat dan lebih bergembira hati bekerdja goena kemadjoean PBD, sebagai dorongan jang telah dimoelai oleh sdr-sdr. itoe.

Kita jakin-pertjaja, PBD. akan memperkenalkan pendiriannja kesegenap ploksok perkoempoelan sport teroetama badminton-sport dalam masjarakat bangsanja, apa poela djika diantara bangsa kita menambah djoemlah pengikoet2 P.B.D. jg redla hati soeka bekerdja bersama-sama oentoek bersama.

Penoetoep dari perajaan jang tsb diatas ini, dilangsoengkan sampai poekoel 3 petang hari, jang dimoelai sedjak poekoel 7 pagi, dalam djam djam jang sekian lama itoe, masih banjak hadirin jang tinggal doedoek seolah olah merekaterpakoe dikoersinja masing-masing oentoek meninggalkan tempat itoe.

Poeas dan gembira, bersemangat dan achirat, bolehlah ini dikatakan sebagai langkah pertama sedjak 4 tahoen jang laloe, tetapi tiap-tiap orang haroes mengakoei, bahwa segala sesoeatoe kemadjoean itoe, berangsoer-angsoer datangnja, boekan sekali goes !

P. B. D. soedah 4 tahoen hidoep, bekerdja, berdjoeang, dan sekarang hidoep berdjoeang dengan semangat dan gembira ! Insjaallah !

KAWAT

Nederland

Prinsenpaar di Den Haag

A.N.P. dari Den Haag 5 Dec. mengabarkan, bahwa prinsenpaar hari itoe telah tiba di Den Haag dan akan tinggal dalam astana „Noord Einde" boeat sementara waktoe.

Kruiser „Sumatra" tiba

A.N.P. dari Den Haag 5 Dec. mengabarkan, bahwa hari itoe kruiser „Sumatra" dari Tanger telah tiba dan masoek dalam Nieuwe Diep.

Kapal silam tiba djoega

Lain dari kruiser tadi jang tiba dari Ponta del Gada ialah kapal O-12 dan O-15.

Grootkruis Brazilia kepada Nederland

A.N.P. dari Den Haag 5 Dec. mengabarkan, bahwa hari itoe dalam astana „Noord Einde" telah diterima oleh sri Ratoe ialah gezant dari Brazilia jang memberikan grootkruis „Cruize Irodosul" jang diikoeti poela oleh toelisan president Brazilia jang disoerat sendiri olehnja, ditoedjoekan kepada sri Ratoe.

Penggalian minjak B P M di Djawa Barat

Pemerentah mengizinkan.

A.N.P. dari Den Haag 5 Dec. mengabarkan, bahwa Memorie van Antwoord dalam Senaat soal penggalian minjak oleh BPM, di Djawa Barat seperti berikoet :

Dalam djawaban itoe dengan memoendjoekkan sikap terhadap maskapai-maskapai minjak menteri oeroesan djadjahan Welter tjoema membitjarakan permintaan2 jang dimadjoekan dalam Volksraad dan negeri-negeri jang mendapat hak oentoek berboeat demikian.

Lain dari pada itoe banjak penolakan-penolakan jang besar djoemlahnja.

Dalam pada itoe diterangkan, bahwa pemerentah tidak mempoenjai alat alatnja dan pegawai jang berpengalaman dalam hal tchnik oentoek mengadakan penjelidikan kedaan minjak tanah. Lagi poela tidak berpendapat, bahwa bagian [aandeel] goebernemen dalam perhitoengan oentoeng bersih tidak tjoekoep ditanggoeng.

Belgi

Menteri-menteri Belgi kaoem Socialis berlaloe.

Reuter dari Brussel 5 Dec. mengabarkan, bahwa menteri-menteri kaoem Socialis akan mengoendoerkan diri dari kabinet. Sebabnja ialah oleh karena adanja kongres spesial jang dilangsoengkan oleh Partai Boeroeh Belgi jang mengambil mosi oentoek menolak poetoesan pemerintah Belgi jang akan mengirimkan agen perdagangan kepemberontak Franco.

Dalam pada itoe jang sanggoep mendjadi menteri oeroesan pembanterasan penganggoeran, ialah seorang Socialis van Acker.

Belakangan

Bekas Boepati Madioen wafat.

Aneta mengabarkan dari Madioen, bahwa bekas boepati Midioen, toean Pangeran Ronggo Ario Koesnodhiningrat, telah wafat tadi malam dalam oesia 75 tahoen. Pengoeboerannja siang hari ini.

PROGRAMMA PERTANDINGAN KOMPETISI V.I.J.

Hari	Tanggal	Kelas	Pertandingan	Lapangan	H.R.
Rebo	7-12-'38	2	Mos 2—Andalas 2	MOS [2])	Soekarman
Kemis	8-12-'38	2	Keroek. 2-Setiaki 2	V I J	A. Hamid
Djoem'at	9-12-'38	3	M. Club 3-Andalas 3	V I J	Aboejadi
Saptoe	10-12-'38	2	Sikap 1—Setia 2	Sikap [1])	A. Alie
Saptoe	10-12-'38	1	J. Krakatau 1-Ster 1	V I J	Soemarmo
Minggoe	11-12-'38	1	Keroek. 1-Andalas 1	V I J	Soejadi
Senen	12-12-'38	3	Setia 3—Ster 3	V I J	Samingoen
Rebo	14-12-'38	3	Mos 3—Stiaki 3	MOS [2])	Moestari
Kemis	15-12-'38	2	Andalas 2—Setia 2	V I J	A. Hamid
Djoem'at	16-12-'38	3	Setia 3—Setiaki 3	V I J	Soeharna
Saptoe	17-12-'38	2	Sikap 1-Keroek. 2	Sikap [1])	Samingoen
Saptoe	17-12-'38	1	Setiaki 1-Setia 1	V I J	Moesa
Minggoe	18-12-'38	1	Ster 1—Andalas 1	V I J	Soemarmo
Senen	19-12-'38	3	Sikap 2—Setia 3	V I J	Opir
Rebo	21-12-'38	3	Mos 3—Setia 3	MOS [2])	Soeharna
Kemis	22-12-'38	2	Setiaki 2-Andalas 2	V I J	Aboejadi
Djoem'at	23-12-'38	3	Andalas 3-Sikap 2	V I J	Pieroelie
Saptoe	24-12-'38	2	Sikap 1—Andalas 2	Sikap [1])	Soekarman
Saptoe	24-12-'38	1	J. Krakatau 1-Setia 1	V I J	Soejadi
Minggoe	25-12-'38	1	Keroekoenan 1-Ster 1	V I J	Soemarmo
Senen	26-12-'38	2	Setia 2—Sikap 1	V I J	A. Hamid
Rebo	28-12-'38	3	Setiaki 3—Mos 3	MOS [2])	Moestari
Kemis	29-12-'38	2	Setia 2-Keroek. 2	V I J	Soeharna
Djoem'at	30-12-'38	3	Setia 3—Andalas 3	V I J	Pieroelie
Saptoe	31-12-'38	2	Sikap 1-Tj. Kwitang2	Sikap [1])	A. Alie
Saptoe	31-12-'38	1	Setiaki 1—M. Club 1	V I J	Asra
Minggoe	1- 1-'39	1	Mos 1-Keroekoenan 1	V I J	Moesa
Senen	2- 1-'39	2	Ster 2—Sikap 1	V I J	Aboejadi
Rebo	4- 1-'39	2	Setia 2—Mos 2	MOS [2])	Soeharna
Kemis	5- 1-'39	2	Andalas 2—Setiaki 2	V I J	Opir
Djoem'at	6- 1-'39	3	Sikap 2—Andalas 2	V I J	Soekarman
Saptoe	7- 1-'39	2	M. Club 2—Sikap 1	Sikap [1])	A. Alie
Saptoe	7- 1-'39		Bondstraining	V I J	Soejadi
Minggoe	8- 1-'39	1	Mos 1—Setia 1	V I J	A. Hamid
Senen	9- 1-'39	2	Keroek 2—Sikap 1	V I J	Soeharna
Saptoe	14- 1-'39	2	Tj.Kwitang 2-Sikap 1	Sikap [1])	Soekarman

CINEMA PALACE

Ini malam penghabisan

Don Ameche — Alice Faye — Ritz Brothers

in

You Can't Have Everything

(JE KUNT NIET ALLES HEBBEN)

Satoe film jang goembira dan rame. Perloe dateng saksiken!
Tida menjesel.

PILOT

VULPENHOUDERS

Prijzen vanaf
@ **f. 1.75**

PILOT INKT

10 JAREN GARANTIE

TOKO ORION
KRAMAT 14 — BATAVIA-C.

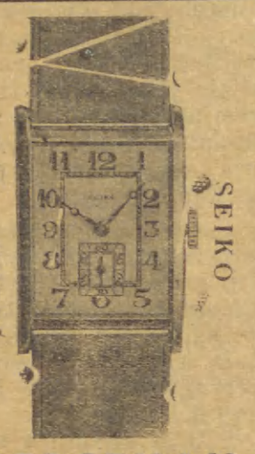

PERSENAN
boeat
SINTERKLAAS

Harlodji tangan merk **SEIKO**:
Model pesegi 15 batoe dengan satoe tahoen garantie
f 8.50 dan *f* 12.50.
Merk **ELBA** Model pesegi (cronometre) djaroem mas 10 batoe *f* 4.50.
PILOT vulpenhouders dan vulpotlooden
1 pasang gagang item pen mas *f* 3.10
1 pasang berwarna ma tjem2 pen mas No. 3 *f* 8.50

Dan segala matjem keperloean persenan Sinterklaas.

Plaat Gramofoon „H. M. V."

BELI 6 PERSEN 2

Vrij ongkos sampe diroemah

Pilihlah sekarang:

NT 43	Krontj. Beli Laksa—Terloenta-loenta	Jan Boen
NT 22	Djalan-djalan—Berdjandji jang tentoe	Jan Boen
2654	Lengang Kang—Krontj. Malacca	Getemeyer-Mira
2823	Pagimana Hati Tah Sabar - India bij Nach	Louise—Sadimin & Nora
2824	Krontj. Boengoer—Boenga Rampee	Mira-Louise & Nora
2852	Marine Kazerne—Krontj. Oost Java	Louise & Nora-Mira
2854	Krontj. Atjeh - Goegoer Boenga Padang	Abdullah-Louise & Nora
3704	Krontj. Lajoeng Sarie—Sri Sremban	Van der Mull
9086	Krontj. Ombak di Karang—Boenga Pepaja	Soepiah
9139	Ladrang Poespadjali—Doermo Ngajoekdjo	Wiradat (Gamelan)
9148	Bojong Bosoeki—Ladrang Manis Betawi	Kamini (Gamelan)
9157	Ladrang Wiloedjeng—Sriketarto	Wiradat (Gamelan)
9158	Ladrang Kapidondong—Sridajoeto	Kamini (Gamelan)
9232	Renjep Eling-eling—Ladrang Peksikoewoeng	Retnaningsi (Gamelan)

Harga 6 plaat f 8.- franco (Berikoet persenan)

Oewang kirim dimoeka. Rembours tida kirim

Tjap Andjing

Pesenan koerang dari 6 plaat lain ongkos kirim

N.V. Hdl. Mij.
„HOO SOEN HOO"
Pantjoran 32A, — Telf. 1076 Btv.
BATAVIA

Alhambra
MOTION PICTURE
Sawah Besar — Bat.-C.

Ini malam dan malam berikoetnja

Pertoendjoekan dengan kebanggaan satoe

FILM BITJARA MELAJOE

Jang djempol sekali dari seadanja jang soeda perna dikasi liat di Indonesia, satoe film jang soeda membikin gemper di tanah Djawa, Medan, berikoet daerahnja dan Singapora serta di sekitarnja. Satoe film dibikin di Indonesia, semoeanja jang bermaen bangsa Indonesia:

„TERANG BOELAN"

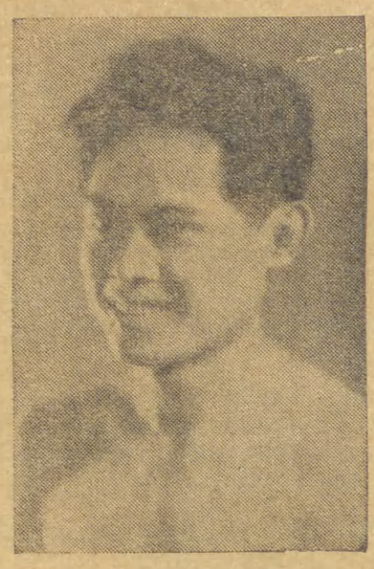

Miss ROEKIJAH dan RADEN MOECHTAR

dengen dibantoe oleh:

EDDY T. EFFENDI, MOEHIN, TJITJI, KARTOLO, KOSASIH
dan ratoesan orang lagi

„HOTEL BATANG HARI"
Hoek Riauwstraat, **MOEARA TEBO** (Djambi)
HOTEL jang paling tertoewa boeat M O E A R A T E B O.
Satoe2nja peroesahaan anak Boemipoetra.
Tetamoe dilajani dengan seksama
Kamar2 selamanja didjaga dengan rapi.
Tjoema terima familie jang sopan.
T A R I E F B E R D A M A I.
Hormat de Beheerder
Toko M. JOESOEF & Co.
MOEARA TEBO. [Djambi].

Mentjapai PERBAIKAN Hidoep

Perloe mempeladjari POLITIEK ECONOMIE dan BERSIAP bekerdja bersama-sama.
Oentoek mentjapai maksoed, haroes mempoenjai dan membatja:

„Boekoe SARIKAT COOPERATIE"

Ini boekoe mengandoeng pengatahoean:

Tjara melakoekan
1. ORGANISATIE
2. TECHNIEK
3. PERSEDIAAN KAPITAAL ATAU
4. KREDIT.

Harganja moerah sekali jaitoe 1 exemplaar f 1.50
Lekas toean toean membeli,
Persediaan hanja sedikit.
Djika toean tidak membeli tentoe akan menjesal.
Boekoe ini dikeloeaken oleh:
„Badan Toentoenan Pereconomian Moehammadijah"
Adres G. Kenari I No. 28 — Batavia-Centrum.

MINTAKLAH

DIKIRIM DENGAN GRATIS

Soedah terima opname baroe dari „Mesir"
DJAWA-SOENDA-MELAJOE

Pryscourant Grab e Mesir dikirim gratis
Atoerlah pesanan pada:
TOKO RADJA PLAAT
SENEN 103 TELF. 3909 WL. BATAVIA-CENT.

PRIJSCOURANT

COMPLEET

Rd. ADANG DJAJAWIREDJA
IND. TANDARTS
Pindah ke Kramat No. 126.
Djam bitjara 8—11 pagi / 5—7 sore
Telefoon No. 4092 Wetevreden.

SANORIN
Paling baek sakit Tidjing (Aambeien), bisoelan dalem of loear.
Boeang aer darah tjampoer nanah enz. Maka Sanorin, lekas kering en djatoh akarnja Aamb. bisa boekfiken sendiri 1 fl. f 7,50, 2 fl. f 14.50.

WENALIN
Paling djempol boeat lelaki (Tjongjan) Impotiem, sex, zwak enz.
Obat koeat boeat lelaki, badan lemes, koerang soengsoem, koerang koeat. Ingetan zwak. Ini obat paling djempol boeat lelaki jang soedah ada oemoer dan mimisih seneng plezier. Ini obat bisa kasih kekoeatan moeda 1 fl f 3.— Wenalin extra koeat (boeat orang jang soedah ada oemoer) f 6.—

REIGASTA
Obat koeat orang lelaki dari segela oemoer. Makan ini obat 2 djam dimoeka tanggoeng bisa dapat kekoeatan boeat lahan lama. Tanggoeng bisa seneng dan poeas betoel. 70 bidji f 1.50 1 fl. isi 140 bidji f 2,90.

ASTHMA PILLEN
Mengi, mengo, sesek, napas tersegal2 pendek, makan 2 fl. tanggoeng baek, 1 fl. f 2.50 besar f 4.80.

ASALIN
Batoek darah, batoek kering, (Kinkhoest), tering T.B.C. dada sesek en rasa panas, tanggoeng ini obat bisa toeloeng, f 1.50 f 2 80.

ADRONALIN
Obat kentjing batoe
Tida berbahaja alawa beratjoen, zonder operatie, bisa bikin hantjoer batoe dalem djalanan aer kentjing makan 2 fl. bisa baek, itoe batoe hantjoer en kloear berbareng di waktoe kentjing 1 fl. f 3.— besar f 5.75.

SUIRINE
Paling baek boeat kentjing goela, seperti waktoe malem selaloe maoe kentjing, aos, kaki pegel, badan lemes 3 fl. tanggoeng baek aer kentjing tida ada goelanja 1 fl. f 1.75 besar f 3.25. Kirim oewang lebi doeloe, onkost vrij.

Batja s/k Pemandangan.

Firma DE INDISCHE KRUIDEN
G. Tengah No. 22 Semarang

PATJAR

VERKEERS & TOURISTEN-GIDS VAN JAVA: Verkrijgbaar bij adm. Pemandangan per stuk f 0.94 incl. portokosten.

Oentoek biang keringat bagi baji pa kelah Lano'l Poeder recept Dr. Moewardi per blik hanja f 0. 65 bisa dapat pada Adm. Pemandangan.

Dimana-mana Toean maoe pasang ADVERTENTIE, periksalah doeloe keadaan OPLAAGNJA.

STADSGEMEENTE KAART BATAVIA
Pesanlah sekarang djoega. Memoeat djalan2nan diseloeroeh Gemeente Betawi (Weltevreden — Mr. Cornelis dan Tg. Priok), gedoeng-gedoeng jang ter penting- Lapangan terbang di Kemajoran- pelaboehan di Tg. Priok dan lain-lainnja. Persediaan tjoema sedikit-perloe sekali oentoek kaoem pedagangdan kaoem pelantjong.
Adm: PEMANDANGAN.

BOEKOE Penoendjoek djalan di Poelo Djawa bagi: kaoem Soepir kaoem Saudagar pelantjongan harga hanja f 0.90 onkos f0.04 bisa dapat di adm. Pemandangan.

Dimana Toean bisa dapat pertjetakan jang rapi dan moerah. Lain tidak tjoema di Drukkery Pemandangan.
Rapi, moerah dan tjepat.

OENTOEK memoedahkan bagi abonnes kita dalam kota, djika hendak membeli DESA ZALF oentoek segala penjakit koelit, bisa di beli dengan perantaraan looper dengan harga f 0.15 terima diroemah.

Tahoen 6 No 271 Selasa 6 November 1938 Terbit tiap-tiap hari Selasa

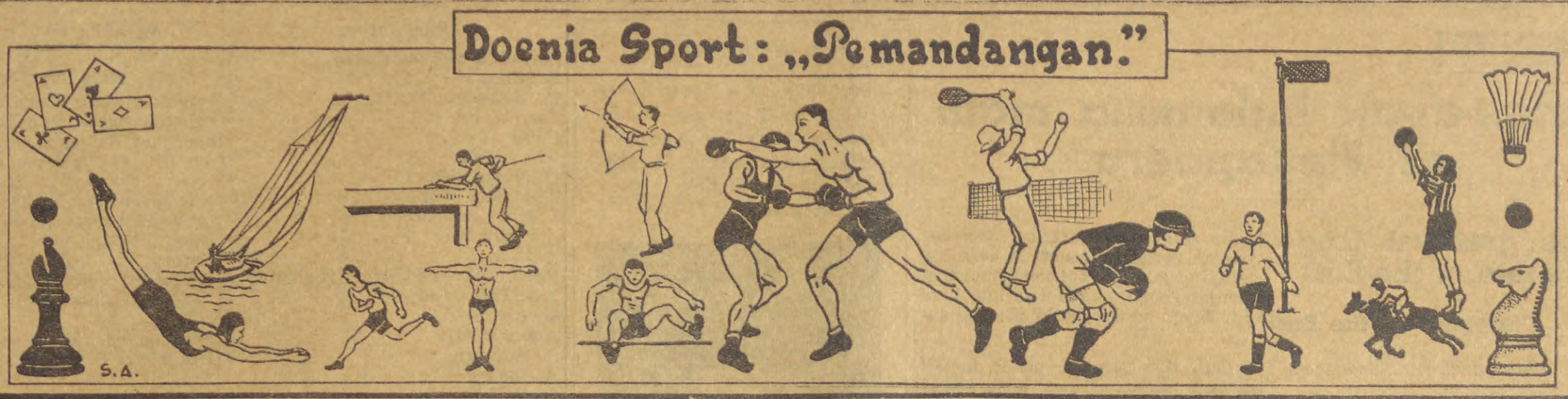

PENTJAK

Milik kita didalam doenia olah raga

Toedjoean segala matjam pertandingan dalam lingkoengan sport adalah mengalahkan pehak lawan

Oleh : „Har"

Direntang dalam, seolah olah bang sa kita berhak oentoek mengatakan, bahwa permainan pentjak adalah „milik" kita didalam kalangan gerak badan. Demikianpoen misalnja bangsa Barat boleh mengatakan, bahwa permainan boksen adalah milik mereka dilapangan sport, sebagaimana halnja bangsa Djepoen berhak oentoek mengakoei fatsal ju-jutsui adalah milik mereka dan selandjoetnja bolehlah poela agaknja bangsa Tionghoa mengenal soal koentow bagaikan milik mereka.

Tentoenja sidang oemoem pernah mendengar djoega bilamana doenia pentjak itoe dalam hakekatnja mengandoeng beroepa roepa djenis permainan. Oentoek memberi tjonto tjoekoeplah kita seboetkan pentjak Minangkabau, tjikalong, tjilantjar, tjimande, S. H. serta lain lainja lagi.

Maka barang siapa tahoe ataupoen pernah bergaoelan dengan mereka orang jang mempeladjari ilmoe pentjak akan mengerti poela, bahwa matjam permainan ini mempoenjai rahasia2nja sendiri, artinja segala roepa permainan terseboet mempoenjai taktieknja sendiri. Dari pada itoelah maka pentjak tidak mempoenjai „stellingen" jang tertentoe karena tiap-tiap waktoe moengkin terbit perobahan jang soedah barang tentoe membawa perbaikan.

Sebagaimana sport boksen dimana perloe boleh dipakai sebagai daja oepaja goena membela diri, demikianpoen pentjak bersamaan halnja. Barangkali karena inilah maka banjak orang soeka mempeladjari ilmoe terseboet, soenggoehpoen dalam hakekatnja mereka lebih soeka damai dalam pergaoelan hidoep se hari hari.

Perloe agaknja diterangkan boekan maksoed orang akan berkelahi setelah menoentoet ilmoe pentjak hanjalah besar sekali hadjatnja oentoek toeroet mempertahankan kesehatan badan lagipoen besar faedahnja oentoek memperbaiki boedi pekerti. Boektinja sering kita berkenalan dengan anak moeda jang menampak l o o m, z w a k j e s tambahan poela bersifat malas. Akan tetapi setelah ia toeroet beladjar pentjak maka berobahlah tingka lakoenja. Ia sekarang kelihatan gesit, fit, energiek dan kentara moelai pertjaja pada diri sendiri.

Oleh karena sebagian besar dari bangsa kita sedikit banjak tahoe menari adalah ringan bagi kita oentoek menoentoet ilmoe pentjak, sebab hoeboengan ataupoen o v e r g a n g menari kepada pentjak, dan ataupoen sebaliknja tidaklah begitoe memberatkan fehak pemain.

Pada masa achir inipoen ternjata permainan pentjak semakin bertambah haloes serta lebih teratoer, sehingga hampir mirip dengan fatsal menari. Pada pesta perkawinan di kampoeng2 tak djarang kita melihat disitoe sedang dipertoendjoekkan „pentjak prijaji" jaitoe pentjak di mana semoea pemain berpakaian serba bagoes tak berbeda dengan si dang tamoe lain lain. Boleh djadi perihal kehaloesan jang semakin njata itoe terbawa oleh karena bangsa Timoer memang terkenal sebagai soeatoe golongan jang haloes sepak terdjangnja.

Pada lain pertemoean kita poen djoega banjak melihat rombongan orang jang sedang menaboeh kron tjong sambil mengelilingi sementara kawan2 jang sedang bermain pentjak.

Kesemoeanja berlangsoeng dengan v r e d i g sebab seakan akan disini dipertontonkan kunst bangsa anak negeri didalam 'ilmoe pentjak. Selandjoetnja ta' djarang diadakan pertandingan concours pentjak jg. disaksikan oleh ratoesan pasang mata, mitsalnja digelanggang pasar malam ataupoen dilain lain tempat dimana publiek berkesempatan toe roet menjaksikannja. Bahwa tak se dikit orang dari kalangan penonton seringkali menampak terkedjoet, hal itoe terdjadi karena dalam perlombaan terseboet sering djoega ada kaki naik keatas, sikoet saling bertabrakan, pemain pemain saling toebroek menoebroek sehingga soenggoeh kelihatan membahajakan djiwanja, akan tetapi ternjatalah nanti persangkaan tadi ada salah. Apa latjoer ?

Pada achir pertandingan tidaklah ada seorang pemain jang sampai djatoeh pingsan, sebab memang ti dak ada jang sampai merasai ten dangan dan ataupoen poekoelan. Barang siapa jang moengkin menoetoep—memboentoe — djalan fihak lawan, dialah jang menang !

Kesimpoelan kita : toedjoean segala matjam pertandingan dalam lingkoengan sport adalah mengalahkan fehak lawan. Diloear segala soeatoe pembitjaraan kebesaran ba dan meloeloe boekanlah faktor jg terpenting dilapangan pentjak, sebab disini fatsal tipoe daja serta kelemasan badan adalah soenggoeh diboetoehkan.

Achir kata : baiklah kiranja „milik" kita didalam doenia olah raga jang berwoedjoed permainan pentjak dihidoep-hidoepkan sebagai perlengkapkan bagian tjabang sport.

DOENIA V.B.O.

B.V.C. — S.V.B.B. 3—2

Pertandingan sepakraga antara BVC lawan SVBB jang dilakoekan pada hari Saptoe sore sangat mengetjewakan, althans boeat perkoempoelan jg dianggap kandidat kampioen.

Boleh djadi disebabkan oleh hawa terlaloe boeroek, tetapi meskipoen demikian kedoea - doeanja menoendjoekkan pertandingan jang sangat berat boeat kedoea belah pehak.

Kesoedahannja ialah 3 — 2 boeat kemenangan B.V.C.

—o—

Sepakraga loear biasa

U. S. I. l a w a n V. I. J.

Berhoeboeng dengan tjoekoepnja oesia perkoempoelan Stoeden U.S.I. (Unitas Studiosorum Indonesiencis) lima tahoen, maka antara lain-lain goena menghormati lustrum pertama ini, sore ini dilapangan Kebon Bina tang di Betawi diadakan pertandingan antara U.S.I. lawan V.I.J., artinja antara kaoem stoeden lawan djoeara P.S.S.I. 1938.

Adapoen pasangan kedoea belah pihak itoe ialah seperti berikoet :

U. S. I. (Studenten)

Irsan Radjamin
Mos

Achmad Bazir Moehono
SVBB Vios

Moh. Ibrahim Soeleiman Soetarto
Mos Vios Mos

Soegeng Soetjipto Rachim
Keroekoenan J.Krakatau T. Kwitang

Aziz Saleh Moeharto
Mos ex, Bond Malang

Iskandar Onong
Oentoeng Soetedjo Soeharna
Ophir Moestari Soemarmo
A. Gani Saridi
Tabrani

V. I. J.

Dari pasangan diatas teranglah, bahwa spelers dari U.S.I. itoe boekan sadja ahli kita dalam sekolah Tinggi, tetapi ternjata ahli sepakraga djoega, karena masing-masing adalah anggota dari perkoempoelan perkoempoelan voetbal, baik jang tergaboeng dalam bond Indonesia (VIJ), maoepoen dalam bond Belanda (VBO.)

Kesoedahannja, sedapat-dapat kita moeatkan besoek.

—o—

Pertandingan daerah P.S.S.I.

P. S. I. S. versus P. S. I. M.

Pada hari Minggoe 4 December jbl. ini di lapangan ASRI Djokja telah diadakan pertandingan daerah Djawa Tengah jg penghabisan. Jg keloear di gelanggang jalah PSIS Semarang versus PSIM Djokja, semoea bondsleden dari PSSI.

Stand sampai pauze ada 2—0 boeat PSIM, sedang habis pauze stand mendjadi 3—0 boeat kemenangannja PSIM Djokja. Dengan demikian maka PSIM akan toeroet di dalam steden-wedstryden 1939. Pertandingan pertandingan, menoeroet kabar jg disampaikan kepada kita, berlangsoeng di kota Bandoeng atau di Djogja. (A n e t a).

—o—

KORFBAL.

Bimo II — Groen Wit II 5 — 0.

Ketika hari Djoem'at tgl. 2 Dec. dilapangan Bimo di Kemajoran Gempol telah dilangsoengkan pertandingan korfbal antara Bimo II — Groen wit II dengan berkesoedahan 5 — 0 oentoek kemenangannja Bimo. Perhatian dari pihak publiek tjoekoep menjenangkan.

Disini haroeslah kita tjatat permainannja Soetopo, sebagai bintang lapangan, jang mengagoemkan penonton, sebab tjakapnja dan gesitnja. Djoega dilingkoengan V. I. J. namanja soedah tidak asing lagi sebagai pentjetak goal dari s. v. Mos.

Bagi Bimo kita mengoetjapkan p. f. dan hidoeplah Bimo. Bagi Groen wit „djangan poetoes asa".

—o—

DARI GELANGGANG BOKSEN DECA PARK

Bokser Singapoera mendjatoehkan Van Loo dengan knock-out

Seroe, tetapi koerang penonton

Barangkali disebabkan oleh hawa oedara jang sangat boeroek, maka pada hari Sabtoe petang, tidak begitoe banjak orang datang memper saksikan pertandingan boksen jang dilakoekan digelanggang Deca-Park, Batavia-Centrum.

Sajang, padahal pertandingan sangat baik, bahkan sportief.

Clever Siso

Antara lain-lain jang memberikan kepoeasan hati penonton ialah tjaranja boksen Clever Siso, orang Filipina, lawan F. van Loo dari Semarang. Jang diseboet belakangan itoe dapat didjatoehkannja dalam beberapa ronden sadja.

Van Loo tiga kali roboh, pertama dengan hitoengan 8 tegak lagi, kedoea dengan 4, ketiga dengan 8 dan keempat knock-out.

Keadaan ini memberi kenjataan bahwa Siso djaoeh lebih oeloeng dari Van Loo.

Ia poen sangat pandai tjaranja menjingkiri poekoelan, serta meng gelakkannja dengan kedoea belah tangan, dan poekoelan kanannja sangat hebat.

Sesoedah Van Loo terpoekoel be berapa kali dengan hebat, maka dengan gagah ia madjoe lagi oentoek menerima poekoelan jang lebih tepat lagi, antara mana jang terachir mengenai pinggangnja.

Tiger Dollah dan Timporok

Selain daripada itoe Tiger Dollah jang baharoe tiba dari Singapoera poen mempertoendjoekkan permainan jang permai lawan Timporok

Pertandingan ditentoekan 10 ronden, dalam mana Timporok ternjata mempertoendjoekkan sebagai lawan jang sangat koekoeh.

Sajang bagi pehak Tiger Dollah jang terlaloe banjak menjerang te tapi sangat teledor dengan lindoengan dirinja sendiri.

Sampai ronde ke 9 nampak Timporok lebih oenggoel, malah soedah menang punten, tetapi sajang, dalam ronde ke 10 ia beroebah taktiek, jaitoe moelai banjak menjerang.

Sa'at inilah dipergoenakan dengan sebaik2nja oleh Tiger Dollah. Boekan sadja ia laloe memoelangkan kekalahan puntennja, tetapi Timporok dibikin tertjitjir, sehingga kesoesahan amat sangat, seakan2 mabok poekoelan.

Kalau seandainja waktoenja di perpandjangkan sedikit nistjaja ia bisa kalah.

Kid Herman lawan Wijckey Schuler.

Bij-Partij, ialah Kid Herman lawan Wijckey Schuler.

Pertandingan ini koerang penting, dan berkesoedahan dengan kemenangan Schuler op punten.

Demonstrasi Joe Eagle.

Achirnja Joe Eagle, jang dikota ini memboeka sekolah boksen telah memberikan demonstrasi jang sangat berharga. Tjara bergeraknja Joe Eagle sangat tjepat dan lemas, lebih-lebih permainan kaki.

BEDAK DEWA
SEROEPA POEPOER NJANG MENGANDOENG OBAT KETJANTIKAN
TERBIKIN DI FABRIEK
TJAP DEWA
BATAVIA C.

NASEHAT BAIK !

Bedak „DEWA" sebagi OBAT dan SCHOONHEIDS - POEDER jang berkwaliteit TINGGI. BEDAK „DEWA" tida minta di poedji, sebelonnja di oedji.

Djangan boewang oewang per tjoema ! Djangan lantas pertjaja reclame atawa toelisan ! Pertjaja diri sendiri dan boektiken !

Djangan kasi liwat ini koetika jang baik.

Lantas minta Tjonto [Proefmonster] BEDAK „DEWA", dikirimken GRATIS di roemah.

„Memoedjiken" dengan hormat,

Fabriek „TJAP DEWA"

Molenvliet Oost 84 — Batavia-Centrum — Telefoon No. 1019 Bat.

Goena pendirian2 Volkssportparken

Permintaan I.S.I. kepada Regentschapsraad dan Gemeenteraad

Berhoeboeng dengan kepesatan kemadjoean olah raga pada ra'jat Indonesia, maka Indonesische Sport federatie „Ikatan Sport Indonesia (I. S. I.)" dibawah pimpinan toean Soetardjo telah mengirimkan soerat kepada Madjlis² college van Gecommitteerden Regentschapsraad dan college van Burgemeester en wethouders stadsgemeenteraden diseloeroeh Indonesia jang boenjinja sebagai berikoet :

Goena dapat meng'amalkan kepoetoesan Konperensi Kedoea dari pada badan pergaboengan sport Boemipoetera „Ikatan Sport Indonesia" (I. S. I.) jang telah dilangsoengkan di Solo, maka dengan hormat saja memadjoekan keterangan dan harapan dibawah ini :

1. Soedah mendjadi boekti kenjataan jang tidak bisa disangkal, bahwa pengamalan sport diantara ra'jat Boemipoetera tambah hari tambah besar :

2. Keadaan jang menjenangkan ini—sebab sport itoe sjarat jang dipoedjikan oemoem oentoek memadjoekan peri-kesehatan ra'jat—, menoeroet penglihatan kita haroes ditoentoen melaloei djalan jang baik, djika sport itoe hendak di matangkan dengan soenggoeh2.

3. Oentoek keperloean itoe teroeta ma sekali diboetoehi organisasi jang teratoer rapi dan lapangan-lapangan sport oentoek melakoekan sport terseboet.

4. Boeat keperloean organisasi moedah-moedahan dapat dioeroes oleh I.S.I. dengan bantoean semoea perkoempoelan perkoempoelan sport jang tergaboeng didalamnja.

5. Adapoen jang berkenaan dengan lapangan-lapangannja, pengalaman kita adalah sebagai berikoet: ja'ni bahwa terlebih-lebih dalam kota-kota besar, bagi perkoempoelan perkoempoelan sport Indonesia ter oetama sekali sepakraga, sangat soekar oentoek mendapat lapangan jang baik (geschikt) boeat melakoekan training dan pertandingan-pertandingannja (c.q. sportdemonstraties).

6. Oleh karena ada kewadjiban Kekoeasaan oentoek mengoeroes kepentingan ra'jat, djoega jang berkenaan dengan pendidikan kesehatan badannja, maka perkenankanlah kiranja kami berseroe kehadapan College oentoek bekerdja bersama - sama organisasi - organisasi sport Boemipoetera, teroetama sekali jang tergaboeng dalam I. S. I. oentoek beroesaha bersama-sama memboeat lapangan-lapangan sport dalam tempo setjepat2nja.

7. Kami jakin bahwa jang demikian itoe sangat oetama bagi ra'jat, djadi bagi oemoem.

Demikianlah boenji soerat itoe jang ditanda tangani oleh t. Soetardjo sebagai ketoea dan t. K. Poerbopranoto sebagai secretaris I.

Kitapoen ikoet mendo'akan moedah-moedahan lekas berhasil, karena tidak dengan lapangan jang geschikt moestahil deradjat sport Indonesia bisa mentjapai tingkat tinggi, teroetama sekali oentoek mendapat perhatian orang banjak.

—o—

KESENIAN

Anak-anak Indonesia main di Singapoera

The greatest tragedienne of the East

Lon Channey of the East

Oleh : anak-anak Indonesia

Soedah lebih dari sepoeloeh hari toneel en cabaret Suhara's „Bolero" mengasih pertoendjoekan di „Sunlight Theatre" di Singapore. Setiap malam penonton penoeh sesak hingga ada kalanja jang tidak mendapat tempat.

Ternjata pertoendjoekan „Bolero" satoe toneelgezelschap bangsa Indonesia di terima dan di hargakan oleh pendoedoek tanah Malaya, oleh sebab „Bolero"datang di Singapore boekannja hendak memperlihatkan moeka jang manis atau mendengarkan soeara jang merdoe tetapi membawa dan mempertoendjoekkan tjerita2 jang mengandoeng ibarat dan tamsil, tjerita2 jang boleh didjadikan tjermin penghidoepan dalam masjarakat.

Inilah salah satoe factor jang menjebabkan „Bolero" mendapat poedjian jang maha tinggi dari publiek dan Pers di Singapore, karena toneel diatoer setjara techniek modern dengan atoeran-atoeran lampoe jang mengagoemkan.

Poen kalimat-kalimat jang dioetjapkan diatas toneel selaloe mengandoeng arti jang dalam.

Permainan Suhara Effendi, primadona „Bolero" ada begitoe tinggi peilnja dalam kesenian, hingga oleh Pers diakoei sebagai „The greatest tragedienne of the East".

Kita telah mempersaksikan pertoendjoekan dan permainan „Bolero" di Padang 2 tahoen j.l. ; diwaktoe itoe kita menjangka bahasa per main acteur dan actrice „Bolero" soedah berdiri dipoentjak kesenian tetapi sekarang 2 tahoen kemoedian ternjata bahasa „Bolero" masih sadja dapat memperbaiki permainannja.

Actie dan karakterspel R. Ismail di saat ini ada djaoeh lebih tinggi dari pada pemainannja ketika di Padang, hingga dinamakan : „Lon Channey of the East", oleh penonton.

Begitoe djoega karakterspel Bachtiar Effendi soekar mendapat bandingannja di Malaya maoepoen di seloeroeh tanah Indonesia.

Permainan Moestadjab dan Hasan dalam beberapa tjerita telah toeroet mengangkat deradjatnja kesenian Indonesia ditanah Malaya.

Lena Achmadi jang doeloe kita lihat hanja sebagai extragirl sekarang soedah mendjadi bintang moeda dari „Bolero",

Kita penoelis dari ini artikel, anak Indonesia beserta beberapa kawan-kawan jang kebetoelan ada di Singapore toeroet bergembira dan merasa bangga jang satoe toneelgezelschap Indonesia kepoenjaandan dipimpin oleh anak Indonesia soedah dapat memboektikan pada penonton dan pendoedoek Malaya ada mempoenjai capaciteit jang tjoekoep oentoek mengangkat deradjat bangsa kita, bangsa Boemipoetera, bangsa Indonesia.

Artikel ini kita toetoep dengan seroean kepada „Bolero" sebagai wakil kesenian bangsa kita ditanah asing: bekerdjalah dan berichtiarlah sekoeat-koeatnja oentoek mempertahankan nama kita anak Indonesia seoemoemnja !

TENNIS

Persatoean Tennis Indonesia Mataram (Pertim)

Kesoedahan dari Pertin Kampioenschapwedstrijden 1938, jang dilangsoengkan dibaan O. L. Mij. Boemipoetera Kp. Klitren kidoel dari tanggal 23 t/m 27 November 1938.

Heeren single's

1 ste ronde

1. Mr. Kasmat — Rawan, Mr. Kasmat w. o.
2. Soemardi — Djentoe, Djentoe w.o.
3. Prawirosoehardjo — Poerwoto, Poerwoto w.o.
4. Soemantri — Beye,
5. Siradj — Soemardjan 6-2, 6-2.
6. Kresno — S. Soeparto 6-1, 6-1.
7. Djajengasmoro — Soedali 6-2, 6-0.
8. Kaslip — Yatiran 4-6, 6-1, 5-7.
9. Amir Sidi—Moentahir, 6—3, 6—1
10. Soenardjan—Soewandi, 2—6, 0—6
11. Ispoediardjo—Beye
12. Amir Noto—Soejoso, 2—6, 2—6
13. Soetono—Boediardjo, Boediardjo w. o.
14. S. Soeprobo—Sasingoen, 3—6, 6—3, 6—3
15. Soekardjo—Beye.
16. Palal—Beye.

2de Ronde.

1. Rawan — Soemardi 6-2, 4-6, 4-6
2. Prawirosoehardjo — Soemantri 6-2, 6-2
3. Siradj — Kresno 1-6, 1-6
4. Yatiran — Djajengasmoro 6-5, 6-1
5. Amir Sidi — Soewandi 6-4, 1-6, 2-6
6. Soejoso — Ispoediardjo 6-0, 6-4
7. Soekardjo — Palal, Soekardjo w.o.
8. S Soeprobo — Palal 2-6, 2-6

Demi finale

1. Prawirosoehardjo — Soemardi 4-6, 6-4, 5-7
2. Yatiran — Kreso 3-6, 2-6
3. Soejono — Soewandi 2-6, 1-6
4. Palal — Soetono 6-1, 6-2

Semi finale

1. Soemardi — Kresno 0-6, 2-6
2. Palal — Soewandi 0-6, 4-6

Finale.

Soewandi—Kresno, 10-8, 6-0.

Toean Soewandi soedah, 3 tahoen bertoeroet-toeroet mendjadi kampioen heeren single. Dari itoe „Sakai-Wisselbeker sakarang mendjadi kepoenjaannja.

Heeren Double's

Iste Ronde.

1. Soemarto/Joharnes—Soedali/Soekardjo 1-6, 2-6.
2. Soejoso-Kresno—Beye.
3. S. Soeparto-Wasingoen—Rawan Prawisosoehardjo, 2-6, 3-6.
4. Lalujan-Soegis—Beye.
5. poedjo- Soemardi—Amir Noto Soewandi 2-6. 1-6.
6. Andreas-Poerwoto—Yatiran-Soekanto, 2-6, 3-6.
7. Palal-Kaslip—Beye,
8. Djajengasmoro-Amir Sidi—Beye.

2de. Ronde.

1. Soedali/Soekardjo—Soejoso/Kresno, Soedali/Soekardjo w. o.
2. Amir Noto/Soewandi — Yatiran/Soekanto, Yatiran/Soekanto w,o,
3. Rawan/Prawirosoehardjo— Lalujan/Soegis, 1—6, 5—6.
4. Palal/Kaslip — Djaejngasmoro/Amir Sidi, 1—6, 1—6,

Semi finale,

1, Soejoso/Kresno — Lalujan/Soegis, 6—2, 6—1,
2, Amir Noto/Soewandi—Djajengasmoro/Amir Sini 5—7, 1—6

Finale.

Soejoso/Kresno—Djajengasmoro/Amir Sidi 8—6, 3—6, 6—4.

Mixed Double's

Mevr. Alberdien/S. Soeparto — Mevr. Amir/Djajengasmoro 6-8, 4-6, 11-13.

Mevr Amir/Djajengasmoro—Mevr & Hr. Lalujan 6-3, 1-6, 2-6.

Mevr. & Hr. Lalujan houders „Sporting Houss -- Hama wisselbeker".

Dames Single's

Mevr. Lalujan—Mevr. Amir 6-0, 6-1
Mevr. Lalujan — Mevr. Alberdien 6-3, 8-6.

Mevr. Lalujan winnares en houdster S. A. Dipoero wisselbeker.

Persatoean Lawn Tennis Indonesia.

Mereboet djoeara tennis 1938.

Pengoeroes „Persatoean Lawn Tennis Indonesia" [PELTI] mengabarkan pada kita, bahwa oentoek mereboet djoeara tennis 1938 akan diadakan tenniskampioenschapswedstrijden 1938 nanti pada tg 24 sampai tg 26 Dec. 1938, djadi pada hari Saptoe, Minggoe dan Senen di tanah lapang pemainan jang akan ditentoekan lagi, dikota Betawi.

Pengoemoeman tempat pertandingan ini bisa langsoeng setelah di adakan loting.

Pertandingan nanti terboeka oentoek segala Indonesiers. Pemain poeteri dan lelaki diberi kemerdekaan oentoek memilih patners-nja, baik pemain2 jg memegang djoeara dalam tahoen 1937, maoepoen dalam tahoen 1936.

Selandjoetnja pengoeroes PELTI menetapkan, antara lain:

1. bahwa oeang masoek [inleggelden] bagi seorang goena "enkel spelen" f 1.50 dan bagi seorang goena "dubbel-spelen" f 1.25.

2. bahwa oeang masoek terseboet dengan segera dikirimkan kepada toean Ir. M. Soepardi Struyswijkstraat 46 Batavia-Centrum atau diberikan sebeloem pertandingan dimoelainja. Poen diharap para pemain jang akan toeroet diminta soedikah kiranja menerangkan poela menoeroet peratoeran [formulier] jang telah ditentoekan oleh pengoeroes PELTI.

3. bahwa memberikan akan minta toeroet main paling achir ialah pada tgl 10 December 1938 dan permintaan setelah tanggal terseboet ta' akan diterima.

4. bahwa loting itoe akan terboeka bertempat diroemahnja toean Ir. M. Soepardi Stryswijksrtaat 46 Batavia-C pada tanggal 11 December 1938.

5. bahwa pada hari Saptoe pagi 24 December '38 terboeka goena para pemain poetri dan laki asal dari Betawi (pemain dari loear Betawi dimerdekakan).

6. bahwa berhoeboeng dengan tem ponja amat sempit, poen poela bila animo terlaloe banjak, maka bisa djoega akan diadakan pertandingan pendahoeloean (voorwedstryden) jalah pada seminggoe sebeloemnja, djoega terboeka bagi kaoem penggemar main tennis poetri dan laki laki. Hal ini nanti akan ditentoekan oleh pemimpin pertandingan.

7 bahwa pada malam Senen, tang gal 25 December 1938 setelah atau selama pertandingan akan diadakan pertemoean oemoem dengan bebera pa pengoeroes atau wakil persatoean tennis dan perkoempoelan2. Tempat pertemoean akan ditentoekan lebih landjoet.

Dalam pertandingan itoe akan di pakai „stitchles slagsengers tennis ballen" dan tjara bertanding „The best of three sets, advantage long".

Jg dalam pengoeroes PELTI doe doek toean-toean Dr. Boentaran, R. M. Soeprapto, R. M. Hidajat, R. A. S. Nitiprodjo sedang jg dipilih djadi beschermheer PELTI jalah Prins Soerjo Hamidjojo. Solo. (Aneta).

—o—

Schaakrubriek.

Dipimpin oleh „Oom".

Oplossing Probleem No. 4 Oleh J. H. Maas ⩧ Da5—a2.

Djawaban jang betoel diterima dari toean-toean :

A. Nasution B.C., D. Mahambeng B.C., S. Mahambeng B.C., Soetadi Dwidjosoemarto Mr. C., Moechlissin Krawang, Soemadi Bdg., Dwidjosoegondo Temanggoeng dan Persatoean Tjatoer Poetro Kalimantan Solo.

Boeat Probleem No. 3, tn. Soerotenojo, B.C., dan tn. Dwidjosoegondo Temanggoeng.

G. G. - BEKER.

Jang bidjaksana Toean Besar Goebernoer Djenderal Hindia Belanda telah meanoegerahi seboeah piala oentoek 1e. **prijs tienkamp** (athletiek) pada Sportweek I. S. I. ke II.

Piala - G. G.
dengan incriptie.

„I. S. I." Sportweek 1939.
„1e. Prijs Tienkamp"
„aangeboden door"
„Z.E. den Gouverneur-Generaal
„van Nederlandsch-Indië".

Punten-lyst.

Soetadi Dwidjosoemarto	9
Soemadi	9
Dwidjosoegondo	9
Soerotenojo	7
Dalal	7
Moechlissin	7
D. Mahambeng	6
S. Mahambeng	6
S. Padmodipoero	5
A. Nasution	4
J. Madin	4
Pers. Tjatoer Poetro Kalimantan	4
J. S. Tirtaamidjaja	2
Soepardjo	2
Amantaredja	2
R. Adiwiria	2
Abdoellah	2
Sastrodihardjo	2
Ibrahim	2
S. C. Taman Persaudaraan	2
Prawiroatmodjo	2

Siapa mendapat hadiah

Kemarin telah diadakan pertemoean antara leider schaakrubriek, jaitoe „Oom" bersama-sama t. M. Tabrani (Directeur-Hoofdredacteur) dan t. E. I.K. Sinsoe (Administrateur) jang mendapat kesimpoelan bahwa prijs didapat oleh t. Soemadi, Poengkoerweg Bandoeng, jang akan segera dikirim.

—o—

Probleem No 6

Oleh N. Easter

Poetih: Ka 8, Df 5, Td8, Th4, Lb2, Le 8, Pd 1, Pd 5, pc 2, d4 ⩧ 10 boeah.

Hitam: Kc 4, Lg 1, Lh 1, Pa7, Pf2, Te6, pb4, e7, h3 ⩧ 9 boeah

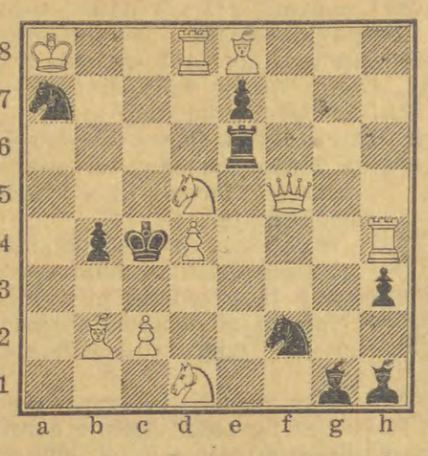

Mat dalam 2 zet. Poetih moelai.

Djawaban selaat-laatnja pada hari Saptoe tg. 17 December soedah ada dalam tangan pemimpin rubriek ini. Djawaban tidak tjoekoep dengan sleutelzet sadja, tetapi mesti disertai dengan paling sedikit 2 varianten boeat Doeazet, dan dengan semoea varianten jang penting boeat Tigazet. Sleutelzet jang tidak disertai dengan varianten, dianggap salah.

Permainan tjatoer [schaakspel]

Oentoek meramaikan Rubriek ini, maka dibawah ini kita tempatkan satoe karangan tentang permainan Tjatoer oleh toean S. Padmodipoero.

Permainan ini sebenarnja soedah lama sekali dikenal orang. Orang Tionghoa bilang, bahwa sebeloem orang Europa kenal tentang permainan tjatoer itoe, ia soedah mengenal lebih doeloe, jaitoe pada tahoen kira-kira 200 sebeloem lahirnja Nabi Isa. Djoega orang kata kan lebih djaoeh, bahwa orang2 Egypte, jaitoe orang jang tertoea peradabannja, soedah mengenal tjatoer, terboekti dari gambar-gambar sematjam papan tjatoer, jang terdapat pada batoe-batoe toelisan. (hieroglyphen)

Bagaimanapoen djoega orang berkata, tetapi ta' dapat disangkal lagi, bahwa permainan itoe pada abad VI dari India dibawa orang ke Persia. Kemoedian oleh orang² Arab dibawa ke Barat (Europa).

Sekarang negeri manakah jang tidak kenal permainan tjatoer ? Tiap tiap negeri jang diseboet „sopan" tentoe mengenalnja.

Dalam bahasa Sanskrit permainan ini diseboet „Tschaturangan", artinja empat badan atau empat bagian (divisie), jaitoe menoeroet soesoenan antara India pada djaman doeloe jang terdiri dari: gadjah, serdadoe, kereta-perang dan koeda.

Dalam permainan tjatoer kita dapati doea koeda, doea gadjah (looper), doea bénténg (kereta perang), 8 serdadoe, 1 poeteri dan 1 radja. Orang bermain dipapan tjatoer jang terbagi atas 64 kotak-kotak, jang separoeh poetih dan separoehnja lagi hitam. Adapoen toedjoean permainan itoe ialah oentoek mematikan radjanja, jang di seboet mat (bahasa Arab math ⩧ mati).

Demikianlah tentang permainan tjatoer, jang asalnja dari Timoer, laloe ke Barat dan sekarang soedah tersebar diseloeroeh doenia.

—o—

BERITA ORGANISASI V.I.J.

Dalam Sport kita ada tertoelis

Dari Pengoeroes

Berhoeboeng dengan pilihan pengoeroes baroe jang dilangsoengkan pada hari Minggoe tanggal 13 Nov dan ditetapkan dalam rapat pengoeroes pada malam tanggal 18-19 November j.b.l., maka soesoenan pengoeroes boeat tahoen 1938/1939 sebagai dibawah ini:

Ketoea: sdr. Dokter Moewardi
Pengganti Ketoea: sdr. Patah.
Penoelis Oemoem: sdr. S. Sastroamidjojo
Penoelis: sdr. Mr. Santoso.
Bendahari Oemoem, sdr. Prawirosoedarmo
Bendahari: sdr. Mr. S.T. Moh Sjah
Komisaris: sdr.-sdr. M. Tabrani Soegandhi. Pringgoatmodjo dan Dokter Soehardi.

Berhoeboeng dengan perobahan ini maka sekalian pengoeroes perkoempoelan-perkoempoelan hendaklah berhoeboengan dengan masing masing pendjabat baroe, teroetama tentang hal oeroesan oewang hendaknja berhoeboengan dengan sdr Prawirosoedarmo Karangnjar 23, atau sdr. Mr. Moh Sjah Gang Nangka I No. 19.

Badan Kompetisi.

Terdiri dari saudara - saudara Asra, Soekarman dan Soedoro.

Komisi kesebelasan.

Terdiri dari sdr.-sdr. A. Halim Soemo Soekardi Moedjitaba dan seorang lagi jang akan ditoendjoekkan oleh pengoeroes atas oesoel dari ampat saudara tersboet.

Tentang lain-lain badan (BHP. Komisi-protes dan Komisi-hoekoman) akan diberitakan djika dalam hal ini soedah ada poetoesan.

Komisi lapangan.

Berhoeboeng dengan pentingnja soal lapangan maka dipoetoeskan akan beroesaha sekeras-kerasnja agar soepaja V.I.J. dapat lapangan lebih dari satoe. Oentoek keperloean ini maka dibentoek seboeah komisi lapangan jg dikepalai oleh sdr. Dokter Moewardi.

Poetoesan-poetoesan rapat anggauta jang penting

1. Semoea anggauta (perkoempoelan) memberi kesanggoepan moela boelan December 1938 akan memperhatikan kewadjibannja terhadap ke pada persatoean, teroetama tentang pembajaran wang ioeran. Moela tahoen perkoempoelan baroe in maka pengoeroes diminta soepaja melakoekan tindakan jang keras terhadap kepada perkoempoelan-perkoempoelan jang menoenggak lebih dari tiga boelan. Siapa jang melanggar atoeran dalam hal ini akan dihoekoem dengan schorsing.

sdr. Soeratno Sastroamidjojo dalam komisi Technisch bagian sepakraga.

2. Kepada ps. MOS dan Jong Krakatau jang menoenggak masing-masing 9 boelan dan 1 tahoen diberi kesempatan boeat mengangsoer toenggakannja tiap-tiap boelan (tiap-tiap boelan akan menitjitoenggakan seboelan dan membajar ioeran boeat boelan itoe) sampai toenggakan loenas.

3. Officials VIJ dalam ISI. Atas permintaan pengoeroes harian dari Ikatan Sport Indonesia (ISI) maka sdr-sdr. terseboet dibawah ini doedoek dalam badan-badan ISI.:

sdr. Dokter Moewardi dalam Komisi Central Sportkeuring.

sdr ,Achmad Sjah sebagai pembantoe Pengoeroes Besar I.S.I.

4. Tentang kompetisi dipoetoeskan akan membitjarakan oesoel soepaja kompetisi dibagi dalam doea bagian [golongan] dalam rapat anggauta jang akan dilangsoengkan dalam boelan December 1938.

—o—

COMPETITIE PERSIB

Sehabisnja berhenti seboelan kemaren doeloe Persib moelai lagi dengan competitienja. Roepa-roepanja club-club beloem bangoen betoel karena pertandingan pada hari Saptoe itoe menoendjoekkan pada kita bahwa pertandingan slap, pemainnja tidak compleet.

Hari Saptoe jang ditandingkan

Molto II — Merapi II 1—5
Opi I — Siap I 0—1

Molto—Merapi memang selamanja moesoeh keras asal kedoea club ini madjoe dilapang, maka penonton menjenangkan, kedoea pihaknja main soenggoeh-soenggoeh.

LAPANGAN SPORT.

ISI minta bantoean Gemeente2 dan regentschap2 boeat sama2 beroesaha tjari lapangan sport.

Bangsa kita pemain sport soeka sama sport, ahli lari djoega banjak, tapi larinja dilapangan jang berlobang2, sampai bisa keseleo. Waktoe lari dilapangan jang aloes, asta ga, pada djatoeh.

Di Indonesia ini lapangan sih ngga koerang, apa lagi jang ada ditangan gemeente.

Misalnja di Betawi. Di Tanah Tinggi Pontjol ada lapangan jang dinamain Penggorengan. Lebarnja en pandjangnja, pendeknja kalau di boeat stadion ISI lebih dari tjoekoep, apa lagi disitoe centrum kota. Sedang wedstrijd club ketjil2 jang nggak bersepatoe penontonnja soeda riboean, apa lagi kalau diatoer, diorganiseer bet-oel-betoel.

Dan lagi Tanah-Tinggi Pontjol letaknja ditengah2 Betawi betoel2.

Tapi, jah, kabarnja itoe lapangan maoe dibikin boeat keperloean lain.

Sport tinggal sport. Kalau diang gep baik boeat dibikin roemah, jah, sport tinggal sport. Padahal kalau dipandang dari djoeroesan kebagoe san kota, baik djoega ditengah2 ko ta ada stadion jang bagoes.

Apa lagi kalau dipandang djoeroesan kesehatan, en . . . . lebih hebat lagi kalau dipikir, disitoe de ket roemah bang Bedjat, sehingga bang Bedjat boleh lari-larian, kalau perloe.

Tjoeman, tanggoeng, lari keliling sekali, djangan-djangan perloe di gotong.

Disitoe nggak seperti di Gambir, kalau ada pertandingan besaaaar, lantas tempat mobil kepenoehan, lastig boeat jang laloe-lintas biasa, sedang di Tanah-Tinggi Pontjol me mang tempat rada-rada sepi.

Maar, bang Bedjat mah nggak koeasa. Kalau koeasa tanggoeng lapangan didoeloein, baroe ngatoer roemah - roemah dan djalanannja, djadi djalanan bisa dibikin noeroet keadaan letaknja lapangan.

Regentschap - regentschap misalnja, boleh lekas-lekas kasi instroeksi sama district dan onderdistrict boeat kasi vrij lapangan jang besar. Dan . . . . didiriin sport didesa-desa.

Kalau district dan onderdistrict-onderdistrict moelai doeloean, wah, kota-kota gede bisa ketinggalan. Daarom, kalau dikota-kota soesah dapat lapangan, baik moelain di desa-desa ketjil doeloe.

Kota-kota gede kalau nggak bisa, wah, djangan-djangan ajam bisa ketawain.

Dalem perkara ini sebetoelnja Gemeente jang ada dienst kesehatannja dan dienst stadsbouw moesti moelain doeloean, djadi tjotjok, kalau nggak, jah, soesah bang Bedjat maoe anggep tjotjok, apa empok diroemah

BANG BEDJAT.

Meskipoen kelas2 jg diadoe boekan kl 1 tetapi permainannja menjamai permainan kelas 1.Kedoea pihaknja compleet, tetapi itoe sore dewi fortuna ada difihaknja Merapi, karena tiap tiap kans boeat Merapi mesti masoek goal, sedangkan Molto sering-sering memboeang kansen jang baik. Stand 5—1 boeat Merapi een beetje geflattend, 5—3 ada lebih imbangan.

Pertandingan kelas I, Opi — Siap tidak lebih baik permainannja ka rena dari kedoea fihaknja tidak compleet, terlaloe banjak memakai invallers.Enang,keeper Siap dan Per sib sampai main centerhalf, Keeper Opi seorang veteraan. Kedoea fihak nja main kakoe sampai pauze Siap bisa masoekkan 1 goal. Seharoesnja fihak Opi jang haroes menang sa jang tidak ada schutternja, sampai boebaran bal hanja kian kemari, zonder ada salah satoe fihak bisa kasih masoekkan goal.

Diana 2 — Soenda 2 0 — 0.

Pertandingan hari Minggoe, lebih ramai, penontonnja lebih banjak dari hari Saptoe. Diana — Soenda kedoea fihaknja tidak mempoenjai toekang tembak orang Bandoeng bi lang main serobong, asal berdja lan.

Rea I Singgalang I 0 — 5.

Ini pertandingan ramai sekali, per moelaän sama koeatnja, saling menjerang tidak ada berhentinja. Lama kelamaan nampak kalau Singgalang lebih getraind, tenaganja te tap.

Pakaian kedoea club ini bikin soesahnja wasit sebab Singgalang kaos hitam tjelana hitam seperti gagak; Rea kaos hitam tjelana poe tih. Oentoeng jang pimpin pertandi ngan itoe Toean H. Alexa, seorang wasit jang awas. Tiga kali Singgalang kasih grebegan jang hebat, se moeanja diretour oleh satoe stel back Rea jang tanggoeh. Mendadak back kanan Rea tergelintjir sehing ga pintjang.

Rea melepaskan koeroengan, bari san belakang Singgalang dibikin ka loet. Itoe hari Margono back kiri Singgalang mainnja loear biasa ba iknja.

Dari dekat center voor Rea kasih tembakan keeper tondjok bal, djatoeh kepinggir. Sekali lagi kanan loearnja kirim tembakan sajang meliwati lat. Kembali Singgalang mendesak. Kiri loear Singgalang bikin solo ren, kirimkan satoe voorzet keeper Rea Inlopen, tangkap balnja teroes dilemparkan. Bal kena Singgalang lagi kanan loearnja kasih voorzet, kiri dalam inlopen mis, boeroe sekali lagi, kasih tendangan jang keras back Rea maoe tahan bal jang datang dengan peroetnja kena tangannja Wasit kasih dengar ploeitnja tanda handsbal. Titik 12 pas ditoendjoekkan, dan Soegondo kiri dalam djadi algodjonja. Satoe tendangan jang djitoe, soedah bikin gemetarnja rambang Rea 1—0. Pertandingan soedah djalan 20 menit, dan teroes spannend. Bal kian kemari, penonton mengira Rea tentoe bisa balas. Sajang kiri dalam Rea terlaloe malas, sehingga beberapa kans dari padanja diboeang pertjoema.

Trio Singgalang, dibantoe oleh ba gian achterhoede membikin gerebegan jang tidak bisa tertahan. Satoe samenspel jang baik sekali, soedah bikin botjor goalnja Rea boeat ke doea kalinja 2 — 0, sampai pauze.

Pertandingan baroe sadja dimoelai, mendadak Singgalang bikin ge rebekan sedang barisan belakang Rea beloem pada tempatnja, dengan gampang goal jang ketiga ditjitak 3 — 0.

Dari ini sa'at pertandingan laloe berat sebelah, Singgalang in de meerderheid. Rea tidak poetoes asa tetapi dari seringnja dapat gerebegan, barisannja kotjar-katjir.

Kiri loear Singgalang dapat bola lagi, semoeanja achterhoede diliwati, satoe voorzet jang manis soedah djatoeh dikakinja centervoor jang teroes sekalikan ke goal, 4 — 0. Goal jang kelima masoek, karena back dengan keeper salah mengerti back terlaloe kemoeka, keper inloopen, balnja tidak kena, sehingga masoek sendirinja 5 — 0.

— o —

VOETBAL BOGOR.

Hercules versus S.B.B.

Hari Minggoe kemarin di Tanah Sareal Bogor telah dilangsoengkan pertandingan sepak raga antara „Hercules" dari Djakarta melawan Combinatie dari clubs jang tergaboeng kepada S.B.B.

Pertandingan ini telah berdjalan dengan seroe. Tetapi, bagaimana djoega SBB mempertahankan bentengnja, terpaksa haroes menjerah kepada „Hercules" dengan stand 4—2, toelis pembantoe.

—o—

JOP Bogor lebaran,

Dengan bertempat di clubgebouw Pasoendan Hospitaalweg 6, malam Minggoe jbl. Jop Bogor telah mengadakan pertemoean lebaran. Per hatian banjak.

Pertemoean ini diramaikan dengan „ibing Soenda", sampai djaoeh ma lam baroelah pertemoean terseboet boebaran dengan kegembiraan, toe lis pembantoe.

— o —

VOETBAL DI TJIREBON

Pembantoe menoelis:

Ps. Mos Tjirebon — Ps. Ster Betawi 3 — 3.

Pada hari Saptoe, tg. 3 Dec. 1938, telah dilangsoengkan pertandingan sepakraga, tempat dilapang PSIT Dermagamalang Tjirebon.

Pertandingan dimoelai djam 4,30 sore, pimpinan (wasit) oleh sdr. Tjaloes dari Zwarte Ster.

Oedara waktoe moelainja main ada terang, hanja sesoedahnja se tengah main (pauze) dan baroe di moelai lagi, dalam 10 minut, maka sang hoedjan amat lebat.

Pasangan Ps. Mos:

Raoef
Toha Tony
Roeslani Oenoes Dading
Agoes Basoeki Barnita Besoes Saleh

Marto Onong
Halimi Soetedjo Soeharna
Dodo Moestari Ophir
Sakip Saridi
H. Aly

Pasangan Ps. Ster:

Setelahnja wasit memboenjikan fluit dan masing masing mengeloe arkan pasangannja jang terseboet diatas. dipermoelaan bola didapat oleh Ps. Ster laloe aftrap dilangsoengkan oleh Toean Rd. Enoeh Adviseur PSIT. [Wethouder Loco Burgemeester].

Bola dikasihkan sama Soetedjo, Soetedjo bikin samenspel, tapi bola kena sama Oenoes kasihkan sama Besoes, Besoes teroes kasihkan sama Agoes, Agoes dengan sendirinja ngiprit, menembakan bola itoe kedjoeroesan bentengnja Ps. Ster, keeper Ps. Ster, terpaksa tangkap angin, stand 1 — 0 oentoek Ps. MOS, pertandingan baroe berdjalan 5 minut.

Bola ketengah poela, Soetedjo bikin samenspel jang rapih dan akan menggerebeg bentengnja Ps. MOS, tapi Besoes ta' maoe diliwatkan, laloe bola ketangkap olehnja, teroes kasihkan sama Barnita, Barnita kasihkan sama Agoes, laloe oleh Agoes bola dikasihkan sama Basoeki, maka Basoeki alias si pelor, bola tidak diberentikan dahoeloe, laloe ditembakkan pada djalanja Ps. Ster,maka H. Aly, tangkap angin jang kedoea kali, stand mendjadi 2—0 oentoek kemenangan Ps. MOS.

Bola ketengah poela, Soetedjo mimpin temannja, dan bikin grebegan pada barisan belakang MOS ta pi Toha, meskipoen ketjil, tidak ma oe mendiamkan gerebegan itoe, laloe bola kena olehnja, teroes kasihkan sama Saleh, Saleh teroes kasihkan sama Besoes teroes Barnita, Barnita kasihkan sama Agoes, dan Agoes kasihkan sama Basoeki, Basoeki ti dak ajal lagi, teroes dibawa olehnja dan laloe tembakkan pada benteng nja Ps. Ster, maka keeper H. Aly, tangkap angin ketiga kalinja, men djadi stand 3—0 oentoek kemenangan Ps. MOS, waktoe goal ketiganja, kiri loear MOS, kena peroetnja, mendjadi terpaksa main hanja 10 orang.

Hal ini, kita mengetjewakan pada elftalcommissie ps. MOS dan pada Bestuurnja, tidak menjediakan reservistennja, begitoepoen keeper Raoef, setelahnja kena tabrakan dengan barisan moeka Ster, mendja di pintjang poela, djoega, ta' ada gantinja, terpaksa haroes main.

Bola ketengah, Soetedjo, membikin samenspel jang rapih dan mem bikin gerebegan jang heibat, maka Soeharna, membawa bola dengan ngiprit dan tembakan pada benteng nja Ps. MOS, keeper MOS, terpaksa melongo, stand mendjadi 3—1 oentoek MOS. Bola ketengah poela, laloe Barnita bikin samenspel jang rapih dan Basoeki membikin tembakan jang djitoe, tapi bola ketangkap oleh H. Aly, laloe kasihkan sama Moestari, Moestari bikin verdeelen jang rapih, laloe Halimi, ngiprit dengan sendirinja, teroes bola masoek didjalanja Ps. MOS, Stand mendjadi 3—2 oentoek MOS.

Bola ketengah poela, Barnita mem bikin samenspel jang rapih, tapi Saridi tak maoe mendiamkan, gere begannja Besoes cs. dan bola kena olehnja, laloe kasihkan sama Soetedjo, Soetedjo teroes kasihkan sama Halimi poela, dan Halimi, ngiprit sendirinja, laloe bola ditembakkan pada djalanja Ps MOS, keeper Raoef tangkap angin stand 3—3 men djadi gelyk.

Waktoe soedah nampak oentoek pauze, setelahnja masing-masing membasahkan tenggorokannja, laloe bola dipegang oleh Barnita, Besoes bikin samenspel jang rapih, tapi sajang bola kena sama Saridi, sete lahnja main masing masing akan membawa kemenangannja, bola berdjalan kian kemari, permainan makin spannend, pertandingan memoeaskan, hanja sajang sekali, sang hoedjan toeroen lebat terpaksa pertandingan diboebarkan, dan stand tetap 3—3.

Hari Minggoe tgl 4 Dec, '38.

Ps Zwarte Ster — Ps Ster 1—3

— o —

POERWOREDJO

Toean F. H. A. Claesen mengoendjoengi Poerworedjo

speciaal oentoek Jeugdvereeniging Mars (Moerih Agawe Roekoening Siswa).

Tatkala hari Rebo tgl. 30 Nov. '38 toean F. H.A. Claesens Inspecteur dari Lichamelijke opvoeding diantar oleh toean Schoolopziener, telah mengoendjoengi Instituut Moehammadijah tempat pimpinan harian Mars. Beliau diterima oleh toean Soenarjo dan toean Soepardi. Setelah salam dan bahagia dioetjapkan, maka toean Claesens moelai de beberapa pertanjaan:

Claesens; „Bagaimanakah keadaan Mars sekarang?"

Soepardi: „sampai ini waktoe baik?"

Claesens: „Soedah berapa sekolah jang toeroet?"

Soepardi: „Sepoeloeh sekolah, diantara ada sekolah particulier".

Claesens: „O, djadi hampir semoea sekolah. Soedahkah Europeesche school toeroet?".

Soepardi: „Beloem, H. I. S., Canisius dan H.J.S. poen djoega. Dikatakan, bahasa keberatan, oleh karena soedah mempoenjai jeugdorganisatie sendiri".

Claesens: „Tjoba, nanti saja akan bertemoe dengan kepala sekolah Europeesche school.

Claesens: „Soedahkah Mars menerima sokongan dari P.J.J.S. (Prinses Juliana Jeugdstichting?"

Soepardi: „Soedah, ialah 20 kastieslaghouten."

Claesens: „En kastieballen".

Soepardi: „Beloem".

Sampai disini t. Claesens mengambil notes, dan menjatat.

Claesens: „Dapatkah nanti sore atau besoek diadakan kastiewedstrijd, saja ingin sekali mengetahoei peil dari Mars. Saja akan memperbandingkan dengan lain tempat, jg saja koendjoengi. Dikatakan djoega bahasa peil kastie dari Madioen soedah tinggi.

Soepardi: „We zullen ons best doen."

Sesoedah ini maka interview dari toean Claesens ditjoekoepkan, dan beliau meneroeskan akan mertamoe lagi.

Toean Claesens menerima Bestuurs Mars di Hotel Van Laar

Waktoe petang poekoel 7 tanggal 30 Nov. '38 malam Kemis, Toean Claesens menerima Bestuurs Mars Toean toean: Soepardi—Soenarjo—Soenarman – dan Soedijanto.

Penerimaan amat gembira, dan diadakan dimoeka serambi hotel. Moeka manis sympathiek serba spor tief.

Dengan pandjang lebar Toean Soepardi sebagai Pemimpin oemoem Mars menghatoerkan verslag dari Mars. Toean Claesens roepanja gembira, dan beliau merasa senang bahasa di Poerworedjo ada jang memelihara „De jeugd." Ditanjakan djoega, apakah ada perhatian dari autoriteiten. Dengan tjepat toean Soepardi mendjawab, bahasa perhatian soedah ada, tetapi beloem me moeaskan.

Seteroesnja Toean Claesens mengoetamakan, soepaja Padoeka Toean Boepati diminta doedoek sebagai Beschermheer dari Mars.

Sesoedah ini, maka diadakan kesempatan goena bertanja hal ke soekaran2 dalam memimpin kastie. Pendjawaban semoea memoeaskan. Penerimaan jang gembira ini, memakan waktoe 1½ djam lamanja.

Friendlygame Instituut Moehammadijah contra Openbare Schakelschool.

Goena menjamboet kedatangannja T. Claesens, dialoon 2.

Motto: „Onze geestelijke vader is in Poerworedjo."

Hari Kemis sore tgl 1 Dec. 38, atas keactievan Pimpinan harian Mars dapat diadakan pertandingan kastie. Walaupoen itoe sore hoedjan mengantjam, tetapi anak-anak Mars penoeh dengan semangat persaudaraan memerloekan datang. Poekoel 4.30 pertandingan dimoelai dan Toean Claesens menjaksikan. Pertandingan diselesaikan dengan stand 4—12 goena kemenangannja Openbare Schakel.

Sesoedah ini, maka bapa' „Restaurant" jalah toean Sadeli, leider jang ditjinta amat oleh anak-anak, mengadakanleloetjon,sehingga toean Claesens gembira moekanja.

Toean Claesens laloe memberi pemandangan dan petoeah-petoeah, jang perloe sekali goena Mars. Di katakan, bahasa peil soedah baik, tetapi masih dapat dibaikkan lagi. Beliau menjogiakan, soepaja Mars mengadakan pertandingan dengan tempat jang dekat, oempamanja Magelang jang kastiebondnja baharoe satoe tahoen berdirinja.

Seteroesnja, soepaja Mars memboeat rekest pada regentschap, goena memakai aloon-aloon moeka Kaboepaten. Dan goena menghidoepkan meisjes-afdeeling Mars jang di pimpin oleh Nona-nona Soewartie dan Soetinie, soepaja beremboek dengan kepala sakola Openbare H.I.S.

Dengan hati jang gembira maka Toean Claesens menjampaikan selamat tinggal kepada leiders Mars.

Moedah-moedahan dilain tempat koendjoengan beliau dapat penjamboetan jang menjenangkan lebih dari Poerworedjo.

—o—

PERLOMBAÄN
MADY ROYAL
lebih besar dari-
jang soedah-soedah

RIBOEAN ORANG
soedah toeroet oedjian perlombaän „apa sebab'nja"
Riboe-riboean orang meloeloe pakai saboen jang sebaik-baiknja dan sewangi-wanginja jaïtoe
MADY ROYAL
Kita adaken lagi perlombaän jang lebih besar dari jang soedah-soedah, dengan
77 Hadiah wang Sadjoemblah f 750.-
dan sebagai hoofdprijs
f 200.- WANG CONTANT

selandjoetnja kita sediaken			
1	2e prijs	dari	f 100.—
1	3e „	„	f 50.—
4	4e „	„	f 25.—
10	5e „	„	f 10.—
20	6e „	„	f 5.—
40	7e „	„	f 2.50

Barang siapa hendak toeroet oendian ini hendaklah perhatikan apa jang terseboet dibawah ini.

I. Tempelkanlah 3 gambar kepala njonja dari boengkoesan saboen Mady Royal diatas satoe Kartoe Post (briefkaart).

II. Dibawah 3 gambar kepala njonja jang soedah ditempelkan diatas kartoe Post itoe hendaklah Toean toelis apa sebab-sebabnja Toean soeka dan selaloe pakai saboen Mady Royal, didalam bahasa mana sadja jang Toean soekai.

III. Kirimlah kartoe Post terseboet diatas itoe diboeboehi dengan alamat (adres) jang terang dan pranko jang tjoekoep, sebeloem atau pada tanggal 31 Jan. '39 pada MADY ROYAL POSTBOX 150, Batavia-C.

IV. Mengirimkan lebih dari 1 briefkaart dengan gambar' terseboet, diizinkan, asal sadja memenoehi sjarat-sjaratnja fasal I dan II.

V. Poetoesan' Jury soedah pasti dan tida dapat dibantah. Soerat-menjoerat tentangan perlombaän ini tidak akan di djawab.

VI. Poetoesan akan disiarkan pada tanggal 15 Februari '39 di madjallah atau soerat chabar ini.

Dralle
MADY ROYAL
BOEAT TAMBAH TJANTIK DAN MOEDA

V.O.R.O.

Studio Kramat 96

Zender Y.D.G. 8 golflengte 105

Selasa 6 Dec.

4.— sore Lagoe Hawaiian
4.30 „ Lagoe Djawa
5.— „ In den kindertuin met Tante Soed
5.50 „ Berhenti
8,— „ Membatja sk.
8.20 „ Gamelan Soenda dari perkoempoelan Galoeh Pakoean, dipimpin oleh t. D. Kartaatmadja
11.— „ Berhenti

Rebo 7 Dec.

7.— pagi Lagoe krontjong dan stamboel
7.30 „ Lagoe Soenda
8,— „ Lagoe Gamboes
8.30 „ Berhenti
12. siang Lagoe Tionghoa
12.30 „ Lagoe Djawa
1.— „ Lagoe Hawaiian dari Sol. Hoopi
1.30 „ Orkest Belloni
2— „ Berhenti
4.— sore Lagoe krontjong dan stamboel
4.30 „ Lagoe Soenda
5.— „ Keterangan tentang Mahabarata oleh t. K. Mangoenpoernomo
5,30 „ Lagoe Tionghoa
5.50 „ Berhenti
8,— „ Membatja sk.
8.20 „ Bantjaq Dojok dari perk. Sasono Matojo dengan VORO.-gamelan-orkest
11,— „ Berhenti

PENJIARAN NIROM TIMOER
Djawa Barat

Bandoeng II 103; Batavia II 190 PMH 45, PMN 29.

Selasa 6 Dec.
PMH 45 M,
PMH (45 M.), Batavia II (190 M. Bandoeng II (103 M.)

5.— sore Ketjapiorkest Margaloeyoe"
6.20 „ Chasidah oleh Machmoed Saad
6.40 „ Lagoe2 Extra oleh Kwa Toemboe
7.05 malam Lagoe krontjong
7.40 „ Berita² sk. dan dagang
8.— „ Siaran Klenengan dari Djokja
11.30 „ Toetoep
P M N 29
11.— malam Pembitjaraan tentang Agama Islam oleh t. H. A. Salim
11.30 „ Pengadjian Qoer'an
11.45 „ Lagoe Gamboes Arab
12.— „ Toetoep

PROGRAMMA V.O.R.L.

Zender YDH. 7 golflengte 107, 53 Meter.

Selasa 6 Dec.

5.— sore Lagoe Djawa
5.30 „ Lagoe Soenda
6.— „ Lagoe Krontjong
6,30 „ Berhenti
7.— malam Berita s. k. (Indonesia)
7,20 „ Lagoe Anekawarna
7.45 „ Berita s. k. (Soenda)
8,— „ Lagoe Ambon
8.15 „ Membalas soerat2
S.45 „ Lagoe Djawa
9.30 „ Lagoe Soenda
10,— „ Toetoep

Rebo 7 Dec.

5,— sore Lagoe Soenda
5.30 „ Lagoe Djawa
6,— „ Lagoe Krontjong
6,30 „ Berhenti
7.— malam Berita sk Indonesia
7,20 „ Lagoe Ambon
7,45 „ Berita sk Soenda
8.— „ Lagoe Djawa
8.15 „ Tjelempoeng Orkest ter pimpin oleh t. Oman
12.— „ Toetoep.

S. R. I.
Golflengte 86, 96.

Selasa 6 Dec.

5.— sore Matjapat dan peladjaran tembang
6,30 „ Berita pers
6.45 „ Kabar2 dalam bahasa Belanda
7,— malam Hawaiian - band sokongan PPM
8,— „ Plaat2 lagoe Soenda
8,15 „ Klenengan speciaal
1,— „ Toetoep

Rebo, 7 Dec.

10,— siang Peladjaran beksa Bedaja dan Srimpi dari Keraton
2,— „ Toetoep
5,— sore Kinderuurtje dalam pimpinan Tante Siti
6.30 „ Berita pers
6.45 „ Kabar-kabar dalam bahasa Belanda
7.— malam Plaat-plaat lagoe Minahasa
7.15 „ Plaat² lagoe Djawa
7.30 „ Pidato peri hal kesehatan oleh padoeka t. Dr. R. Saleh Hofarts Keraton Soerakarta
8.— „ Hawaiian-band sokongan The Lusan Minstrels
9.— „ Samboengan dengan Mesdjid Besar berhoeboeng dengan malam tanggal 15 boelan Djawa
12.— „ Toetoep

Kemis 8 Dec

10,— siang Klenengan dari Keraton, Sri Baginda Mijos Siniwaka
2.— lohor Toetoep.
5.30 sore Plaat² lagoe Arab
6.— „ Samboengan dengan Mesdjid Besar
7.30 „ Berita pers
7.45 „ Chabar - chabar dalam bahasa Belanda.
8,— „ Plaat2 lg Arab modern
8,15 „ Pengadjian Al - Quran Soetji oleh Nji Hadji Sjoe'eb
9.— „ Harmonium orkest soembangan Al - bahreyn-club
12,— „ Toetoep

PROGRAMMA S. R. V.
Zender YDL. 2 Golflengte 62 m.

Selasa 6 Dec.

5.30 sore Dolanan anak-anak
5,45 „ Berita soerat kabar bah. Barat
6.— „ Muziek Hawaiian
7.30 malam Berita soerat kabar bah. Indonesia
7,45 „ Lagoe Melajoe
8.— „ Peladjaran Wireng dari P.B.M.N.
12.— „ Toetoep

Rebo, 7 Dec.

5,30 sore Lagoe Melajoe
5.45 „ Berita soerat chabar bahasa Barat
6.— „ Peladjaran tembang oleh t. Kartosoeworo
6.45 „ Lagoe Soenda
7.— malam Hal „Kasoesastran Djawi" oleh t. R. M. Soelardi Hardjosoedjono
7.30 „ Berita soerat chabar
7.45 „ Lagoe Tionghoa bah. Indonesia
S.— „ Klenengan dari Poero M.N. hadiah dari Sri Padoeka J.m.m. Z. H. K.G.P.A.A. Mangkoenagoro VII
12,— „ Toetoep

Kemis, 8 Dec.

6,— pagi Genderan dan Tjlempoengan
10.— „ Toetoep
11,— „ Lagoe Melajoe
11.30 „ Cursus masak-masak oleh Rr. Soekartinah
12.— siang Toetoep
5.30 sore Lagoe Djawa
5,45 „ Berita soerat chabar bahasa Barat
6.— „ Mengadji Qoer'an dan Adhan
6.20 „ Lagoe Melajoe
7.— malam Hal Igama Islam oleh Mevr. Koesno
7,30 „ Berita soerat chabar bahasa Indonesia
7.45 „ Lagoe Arab
8.— „ Membalas soerat soerat dan lagoe Ketoprak
9,— „ Samboengan dengan Societeit Chuan Min Kung Hui
2.— „ Toetoep

PENJIARAN NIROM TIMOER
Djawa Timoer

Soerabaja I 31, Soerabaja II 95, Soerabaja Archipelz. Zender 68, Djokja II 128, Semarang II 111, Solo II 120

Selasa 6 Dec.

Soerabaja ll 68 m, dan lV 129 m Semarang ll 111m Djokja ll 128 m Solo ll 120 m

5,— sore Kinder Orkest „The Brown Brothers" mem perdengarkan matjam² lagoe Hawaiian
5.40 „ Memperdengarkan Ketoprak „Vocal"
6.— „ Extra Pat Iem dimainkan oleh Pat Iem Orkest dipimpin oleh Oei Tiang Kiet
6.30 „ Penerangan tentang Kepandoean oleh toean Soepono
6.50 „ Memperdengarkan soeara dari Miss Ras
7,— malam Berita soerat kabar dan kabar dagang
7.15 „ Membalas soerat-soerat dan rapport-rapport
7.20 „ Lagoe–Tionghoa
7.30 „ Pemandangan tentang hal „Sport" oleh toean Soedjani
7,50 „ Soeara dari Miss Ras
8,— „ Siaran klenengan dari Djokja
11,30 „ Toetoep

Rebo 7 Dec.

Soerabaja ll Golflengte 68 m, dan lV 129 m.

6.30 pagi Roepa-roepa lagoe krontjong dan stamboel.
7.15 „ Toetoep

Soerabaja ll 68 m dan lV 129 m, Semarang ll 111 m, Djokja ll 128 m Solo ll 120 m

5.— sore Memperdengarkan gending-gending Djawa Tengah
5,20 „ Peladjaran tembang oleh dan oentoek anak2 dipimpin oleh toean Soediono
6,— „ Njanjian dan dongengan oleh dan oentoek anak-anak dari oemoer 9 — 13 tahoen, serta pembalasan soerat2 oleh Tante Han
7.— malam Berita soerat kabar dan kabar dagang
7.15 „ Membalas soerat soerat dan rapport-rapport
7,20 „ Disamboeng dengan zender S.R.I. di Soerakarta
8.— „ Meneroeskan Siaran dari Studio Nirom di Soerabaia, memperdengarkan matjam2 lagoe Tionghoa, Peiping modern
8.30 „ Gamboes Orkest
11,— „ Lagoe-lagoe krontjong dan stamboel
11,20 „ Lagoe-lagoe Tionghoa Opera
11,30 „ Toetoep

PROGRAMMA NIROM
Penjiaran Barat

Archipelz. 99 dari 11.— t.m. 12.— atas 205 m. West-Java : Batavia 126, Bandoeng 120, Buitenzorg 182, Cheribon 108, Pekalongan 92, Soekaboemi 192. Oost dan Midden-Java : Soerabaja 131 dari 7.30 sampai 2.— atas 25 m. Soerabaja III 196, Semarang 122, Malang Djokja 181, Solo 188, Tjepoe 186.

Selasa, 6 Dec.

5.— sore Pemboekaan
5.02 „ Gramofoon muziek
5,20 „ „De Hill Billies"
5,40 „ Gramofoon muziek
6.— „ Matjam2 lagoe
7.— malam Berita Nirom
7.20 „ Pemand. programma
7,23 „ Lagoe Dansa
7,50 „ Chotbah Agama
8,10 „ Gramofoon muziek
8.40 „ Piano syncopations
9,— „ Omroep
9.58 „ Koersen
10.— „ Tanda waktoe. Gram. Muz.
10.30 „ Viool soli
11.— „ Toetoep

RADIO-SERVICE
— AETHER —
(INDONESISCHE RADIO-REPARATIE ATELIER)
SPECIALISTEN IN PHILIPS & ERRES-SUPER-TOESTELLEN.
PRAPATAN-MENTENG no: 20 Batavia-C. (sebelah trambaan, dimoeka sigaren magazijn ADELAAR)
Djam bitjara: Sore 6.30 u — 8 u
FILIAAL: PETODJO-OEDIK IV no. 2 (sebelah tennis-baan)
Djam bitjara: Sore 5 u — 6 u
Dipimpin oleh gedipl. Radio-monteur jang tjoekoep pengalaman. Dahoeloe pernah bekerdja lama di Philips radio-atelier dari N. V. REVIMY di Soerabaja, Semarang dan Batavia.
L. S.
Toean hendak beli radio merk PHILIPS atau Erres '38-'39 ? Mintalah demonstratie kapada kita.
Tentoe toean tiada akan ketjewa.

Memberikan **GRATIS — ADVIEZEN**
pada :
KAOEM ISTRI SAOEMOEMNJA jang telah mendapet ganggoehan pada kwarasanja seperti mendapet:
1. SAKIT KEPOETIHAN,
2. SAKIT PRANAKAN (Baarmoederaandoeningen)
3. DAN LAIN2 PENJAKIT aken dipegang resia.

Njonja ampoenja koendjoengan slamanja aken ditrima dengen goembirah hati.

Hormat saja,
Mevr. GOUW Kruidkundige,
Directrice
Djamoehandel & Industrie:
„TJAP LAMPOE"
Bat.-C: Sawah-Besar 2N — Tel. 5563,
Bandoeng: Kosambi 233F, — Tel. 1034.
Wettig Gedeponeerd

Rebo, 7 Dec.

6.30 pagi Gymnastiek
6.45 „ Gramofoon muziek
7,— „ Idem
8.— „ Toetoep
11,— „ Pemboekaan
11,02 „ Salon Orkest
11.40 „ Oentoek orang sakit
12,— siang Schubert's Trio
12,30 „ Gramofoon muziek
12,50 „ Omroep Orkest
1,20 lohor Berita Nirom
1,32 „ Omroep Orkest
2.— „ Gramofoon muziek
2.20 „ Berita Nirom
2.30 „ Toetoep
5.— sore Pemboekaan
5.02 „ Lagoe thee
6.— „ Gramofoon muziek
6.30 „ Engelsche Ork. worken
7.— malam Berita Nirom
7.20 „ Pemand. programma
7.23 „ Mana soeka (populair)
7.50 „ Causerie Dr. E. Janssen
8,10 „ Omroep Orkest
9.— „ Cinema Orgel
9.15 „ Concert Pickler's Band
9.58 „ Koersen
10,— „ Piano duetten
10.30 „ Peter Kreuder matjam²
11,— „ Toetoep.

B. R. V.

Batavia I 157,89 m. Batavia II 61,66 m. Buitenzorg 156,25 m. Soekaboemi 12,18 m.

Selasa, 6 Dec.

5.— sore Pemboekaan
5,01 „ „De Comedian Harmonists"
5.15 „ Berita Pers
5,30 „ Albert Sandler dengan Orkestnja
6,30 „ Symphonie
7.10 malam Intermezzo
7.15 „ Pembitjaraan tentang boekoe-boekoe
7.45 „ Viool-soli
7,55 „ „The Hill Billes"
8.15 „ Lagoe Accordeon
8.30 „ Phohi-Relay
8,45 „ Melandjoetkan lagoe Accordeon
9,— „ Phohi-Relay
9,10 „ Piano, Viool dan Cello soli
9,35 „ Concert dioeroes oleh Trio dari S.S. „Jan Pieterszoon Coen
11.— „ Toetoep.

Rebo, 7 Dec.

7.— pagi Pemboekaan
7,02 „ Lagoe gramofoon
7,15 „ Berita pers
7.25 „ Melandjoetkan lagoe gramofoon
2.30 „ Toetoep.
5.— sore Pemboekaan
5.02 „ Peladjaran Gymnastiek
5,15 „ Berita pers
5,30 „ Kinderkoorzang
5,45 „ Kinderuurtje B. R. V.
6,45 „ Lagoe Zigeuners
7.15 malam Cinema Orgel soli
7.45 „ Pem. Loear Negeri oleh toean Dr. L. F. Jansen
8,— „ Programma Vocaal
8.25 „ Phohi-Relay
8.45 „ Soeara sopraan dari Dorothy Helmrich
9.— „ Phohi-Relay
9.10 „ Lagoe piano
9.45 „ Orkest
11.— „ Toetoep

—o—

Tahoen 6 No 271 Lembar III — Pemandangan — Selasa 6 December 1938

Eropah mentjari tempat berdjedjak

Apakah negeri-negeri demokratis soedah merasa terantjam oleh Hitler ?

Pemandangan Correspondent „Antara"

Kolonel Beck.

Di Eropah Tengah keadaan beloem sampai aman. Djerman soedah moelai pertegoehkan kedoedoekannja dalam negeri jang ditakloekkannja, dan soedah poela melangkah lebih djaoeh arah ke Balkan. Polen ingin selain Teschen djoega membagi Roethenie bersama2 dengan Hongaria, jang sedang dioeroeskan dengan pihak Tjeko Slowakiah akan tetapi tidak begitoe lantjar pembitjaraannja tentang itoe. Djerman bersikap menolak tentang pertjobaan Polen bersama dengan Hongaria oentoek membagi Subkarpathis Rusland, sementara Italia dalam hal ini sebagai djoega dalam hal Slowakiah, bantoe mendorong.

Correspondent „Daily Telegraph" di Warschau mengatakan, bahwa maksoed dari perkoendjoengan minister Polen, Beck adalah oentoek memberi penerangan tentang toedjoean dari Polen kearah daerah Donau-bekken kepada pemerintah Roemenia dan hendak membawa serta maksoed maksoed persahabatan pemerintah Hongaria terhadap Roemenia. Pembitjaraan tidaklah hanja terwatas sampai pada soal Subkarpatisch Rusland. Polen berharap soepaja Slowakia mendjadi soeatoe negara autonoom [berdiri sendiri] semata mata, djangan bertalian dengan Tsechische Bohemen.

Djikalau Roethenia dibagi-bagi antara Hongaria dan Polen ketjoeali kalau Roemenia tidak menaroeh perhatian atas nasib daerah ini-dan Slowakia soedah dilepaskan dari Tjeko, maka kelaparan daerah Hongaria soedahlah diperhentikan. Toentoetannja oentoek memeriksai kembali batas2 Zevenbergen bisa ditekankan, dan achirnja akan timboel soeatoe blok Polen-Hongaria-Roemenia jg tersoesoen baik menghadapi serangan Rus dari sebelah timoer dari expansie Djerman dari sebelah barat. Soeara-soeara pers Roemenia mengatakan, bahwa kolonel Beck tidaklah berhasil sedikit poen dengan maksoednja diatas.

„Universul" menoelis: „Kolonel Beck soedah kembali ke Warschau dengan terpaksa dengan pengetahoean pasti, bahwa Roemenia tidak ingin mengobah politik loear negerinja. Politik Roemenia tidak akan dipengaroehi oleh alasan dasar tjita tjita. Soal Roetheen haroes dipetjahkan menoeroet hoekoem dari „hak menentoekan nasib diri sendiri" dari bangsa Roethenen dan itoe adalah ingin tetap dalam lingkoengan republiek Tjekoslowakiah. Perbatasan Polen-Roemenia jang sekarang tidak perloe dirobah lagi, sebagaimana dikehendaki jang kata nja oentoek mendjadi djaminan kedoea belah pihak soepaja selamat dari ganggoean dari timoer maoepoen dari barat.

Tjekoslowakiah perloe dengan djalan keloear kearah Laoetan Hitam dan djalanan ke Balkan. Roemenia. Roemenia akoei kemestian persahabatan antara Polen dengan Roemenia, akan tetapi tidak menjoekai perobahan oentoek menjokongsetiap aksi oentoek menetapkan perbatasan bersama² dengan Tjekoslowakiah. Zuid Slavia menjokong pendirian ini.

Propaganda Djerman makin giat . . . . .

Pers Roemenia memprotes keras terhadap sikap Hongaria ini. Sesoedah menolak dasar atas mana pemerintah di Budapest menoentoet pengembalian daerah jang Hongaria berhak atasnja, soerat soerat kabar diatas menoendjoekkan permintaan berbagai bagai perkoempoelan Roethenia jang meminta pada Boekarest, soepaja Roethenia dipertahankan djangan kembali dibawah kekedjaman (tyrannie) Magyaar (Hongaria).

Hongaria melebih lebihi, toelis „Universul". Selama 20 tahoen Hongaria hidoep dalam rasa kesombongan jang sangat teroes-meneroes dan pemimpin-pemimpin dari negeri itoe tjoba hendak hilangkan perhatian dari keadaan-keadaan djelek dikalangan berbagai-bagai golongan rakjatnja. Apakah Hitler akan teroes-meneroes tetap pada keinginan Polen ? Lithauen soedah koeatir akan timboelnja soeatoe pekerdjaan bersama-sama antara Djerman dengan Polen boeat keroegiannja, di Kaunas soal ini mendjadi perbintjangan hebat dikalangan pemerintah. Demikianlah sekarang orang soedah dapat mendengar, bahwa kalau Polen akan melepaskan soal Roethenia, ia akan tidak minta keroegian kepada Lithauen. Makin lama makin loetjoe kelihatan pertjobaan orang memoetar-moetar hak-hak menentoekan nasib bangsa sendiri dari negeri-negeri ketjil terseboet, Sementara itoe propaganda Djerman kian lama kian hebat didjalankan. Tanggal 28 October djenderal Von Epp, kepala dari tiga kolonial dan kepala dari Bureau oentoek politik kolonial dari nationaal-socialisten [partijnja Hitler] akan memboeka badan terseboet dengan oepatjara. Di Balkan negeri-negeri jang berkepentingan soedah moelai melihat bahaja Djerman dan akan memoelai aksi penolaknja. Dalam salah satoe pembitjaraan dengan pers, dr. Funk berbitjara tentang kegiatan economi Djerman di Balkan berkata :

> Kemestiannja perhoeboengan dagang antara Djerman dan Eropah Selatan Timoer soedah njata. Sebaliknja kita tidaklah dapat mendiamkan sadja, pertjobaan jang soedah dilakoekan beberapa lama ini oentoek mendesak pengaroeh Djerman di Balkan. Djawaban kita pertama atas ini, adalah tersimpoel dari hasil perdjalanan Djerman ke Selatan Timoer. Lain lain djawaban akan keloear, djikalau lawan lawan kami dalam politik, tidak akan kembali moendoer dari maksoed semoela, oentoek melakoekan politik memotong Djerman dari pasar pasarnja dan soember2 bahan bahannja".

Di Balkan tampaknja Djerman soedah moelai "kedinginan". Selain dari itoe, negeri negeri di Asia Ketjil soedah moelai koeatir Syria soedah memperkoeat pertahanan negerinja dengan bantoean Perantjis. Inggeris kelihatan hendak mengoeber perkara Palestina oentoek djangan menjingkirkan kaoem Moeslimin dari dekatnja. Dengan keras Inggeris mengambil sikap sekarang di Palestina.

Engeland terbajang moelai bersedia dengan soenggoeh2 kalau-kalau timboel hal hal jang tak dapat didoega sama sekali, Kepertjajaan kepada keinginan „damai" dari Hitler kian hari kian berkoerang, dinegeri-negeri demokratis.

Kingsley Wood minister penerbangan Inggeris, berkata : „Kita haroes beroesaha teroes oentoek meloeaskan pertahanan kita dari oedara dan memperkoeatkannja".

Keterangan Cranborne

Lord Cranborne, bekas onnerstaatsecretaris dari oeroesan loear negeri, jang sama2 dengan Eden mengoenoerkan diri pernah berkata dalam salah satoe pidatonja di Bornwouth, bahwa waktoenja telah tiba oentoek menghilangkan angan-angan bangsa bangsa penjerang, jang menoendjoekkan kekoeatan nja tatkala Inggeris berdiam diri. Ini bisa kedjadian, demikian kata Cranborne hanja dengan soeatoe tjara jaitoe mempersen djatakan diri kita begitoe roepa sebagaimana tidak pernah ke djadian didalam zaman damai dan semoea soember soember ke koeatan kita dipersatoekan dan dengan perasaan gembira memberikan semoea korban jang di perloekan".

Perantjis sekarang djoega asik mentjepatkan persendjataannja dan ia ingin sekoerang-koerangnja mempoenjai 5000 pesawat terbang. Dari Washington dikabarkan poela, bahwa meskipoen kedjadian tekanan politik diloear dan dalam negeri, Roosevelt dan Hull roepanja akan tetap mengikoeti politik jang soedah dinjatakannja dalam pidato2nja paling belakang. Politik mendekati dictaturen sebagaimana soedah diperlihatkan di Muenchen itoe roepanja tidak membawa soeara baik boeat mereka jang mempoenjai pertanggoengan djawab di Vereenigde Staten van Amerika. Sebab disana djoega orang sedang hiboek melekaskan tempo mempersendjatakan diri. Dengan demikian kelihatan sekarang bahwa masa jang akan datang tidaklah begitoe terang tjoeatja.

—o—

KOMTA

Hari perkawinan dalam kesedihan

Di kampoeng Pisangan Baroe Mr, Cornelis tinggal seorang pegawai S.S. bernama Galing. Tempat beker djanja di Tg. Priok sebagai remmer disetasioen.

Ia mempoenjai 4 orang anak. Seorang diantaranja soedah remadja poeteri dan soedah lama bertoenangan. Pada malam Minggoe j.l. per kawinan dilangsoengkan. Ketjoeali itoe djoega menjoenatkan anaknja laki.

Soedah beberapa malam sebeloem hari perkawinan diroemahnja soedah ramai orang berkoempoel, sanak keloearga dan tetangga jang hendak menolong menghiasi taroep dan memasak makanan goena perajaan itoe.

Beberapa malam Galing terpaksa tidak tidoer, sedang verlof berhoeboeng dengan pekerdjaannja ia tak dapat.

Hari Sabtoe pagi sebagai biasa ia masoek bekerdja. Pada waktoe itoe ia haroes menjamboeng wagon di soengai Legoa. Berhoeboeng dengan koerang tidoer dan masih memikirkan keadaan diroemah, maka roepanja fikirannja tergoda. Oleh karena itoe maka pada waktoe menjamboeng ia tergentjet oleh 2 wagon hingga peroetnja gepeng.

Dengan segera ia dibawa ke C. B.Z. Tetapi soedah tak dapat ditolong lagi djiwanja.

Alangkah sedihnja jang ditinggalkan, sedang pada waktoe itoe hari perajaan.

Demikianlah beratnja mendjadi pegawai S.S. rendahan. Moedah-moedahan jang berkewadjiban di S.S. memikirkan hidoep anak-isteri nja. (Rep.)

—o—

„Perh Pegoejoeban"

Petang malam Sabtoe j.b.l., dengan bertempat diroemah toean Mas B. Djojowiredjo G. Boengoer Besar Etc., oleh Perh Pegoejoeban, telah diadakan pertemoean Lebaran, koendjoengan memoeaskan, selain dari pada anggauta dari itoe perkoempoelan, nampak tamoe2 dari wakil wakil perkoempoelan, diantara nja mengoendang pendoedoek kam poeng terseboet, dengan tidak memperbedakan tingkat dan golongan.

Dalam pertemoean itoe, banjak sekali para hadlirin jang mengambil bahagian toeroet berbitjara, antara lain toean2 : R. Masihono, Kadi, R. Soedjono, M. Atmosoewarno, R. Soeparto, M.B. Djojowirejo dan t. Samaï 1e Wijkmeester Kwitang Oost.

Setelah masing2 memboektikan silatoerachim berdjabatan tangan, selandjoetnja sambil bersenda goerau meroendingkan tentang persiapan menjamboet datangnja hari Tahoen Baroe kita boelan Asjoera j.a.d.

Pertemoean berkesoedahan sampai djaoeh malam, memboektikan semangat jang gembira.

—o—

Lowongan penghoeloe lagi

Tentang lowongan penghoeloe Mr. Cornelis hingga kini beloem terisi, tetapi dapat didoega bahwa toean H. Moehamad Nasir, seorang menantoe penghoeloe jang marhoem, jang akan mengisi lowongan itoe, sebab beliau sekarang mendjalankan pekerdjaan penghoeloe sebagai wakilnja.

Kini dapat diberitakan bahwa toean H. Djoenaidi, penghoeloe Senen, jang bertempat tinggal di Gg. Sentiong, kemarin malam poelang kerachmatoe'llah.

Inna lillahi wa inna ilaihi rodjioen.

(Rep)

Seorang jang sedang menaiki sepeda dilanggar mobil

Pada hari malam Minggoe jang baroe laloe di Roomschen Kerkweg ada seorang Boemipoetera jang sedang menaiki sepedanja telah dilanggar dari belakang oleh seboeah mobil, sehingga orang terseboet mendapat loeka dan dengan segera di angkoet ke C.B.Z.

Seorang jang mengemoedikan mobil itoe soedah merasa salah dan oleh karena itoe mobilnja laloe di tjepatkan dengan tidak memfikirkan lagi sikorban itoe tadi.

—o—

Perhatian pada Pemandangan

Kalau dalam roeangan soerat kabar ini ada toelisan tentang perhatian terhadap Pemandangan, merèka jang merasa disaingi oleh Pemandangan akan berkata :

„Siapakah jang meng-asini air laoet ?

Disini boekan maksoed kita hendak membangga-banggakan diri, tetapi boekti tiap-tiap hari dapat di saksikan, Moelai pagi hingga sore didepan kantor Pemandangan tidak soenji-soenji orang jang berdiri menghadapi Pemandangan jang memang disediakan oentoek oemoem jang ingin membatja berita.

Sebagai peringatan kepada mereka jang mengoendjoengi kantor kita, baik oentoek sekedar membatja berita, maoepoen hendak beroeroesan kedalam, soepaja berhati-hati, sebab boeaja di Senen jang mengetahoei bahwa didepan kantor kita ramai, laloe menggoenakan kesempatan ini goena mentjari mangsanja.

Sebagai tjontoh, ialah kedjadian kemanri pagi. Seorang looper firma Tjong & Co jang masoek kedalam kantor dengan meninggalkan spedanja diloear, sekembalinja telah melihat bahwa spedanja telah dibawa lari oleh toekang sambar speda.

Speda itoe merk Hercules W. N. 1711. Jang kehilangan bernama Pahono.

Sekali lagi baiklah berhati-hati. (Rep.)

—o—

Parindra sectie 3 (Kramat) merajakan Lebaran

Oleh Parindra sectie 3, pada malam Minggoe antara tg. 3 dan 4 ini boelan, telah diadakan pertemoean oentoek merajakan Lebaran bertempat di R.P.M. Gg. Kwini

Pertemoean dikoendjoengi oleh keloearga2 anggota dan oendangan anak anak dan istri, beserta anak-anak Jatim dalam lingkoengan t. dan nj. Goenawan, telah berlakoe dengan keadaan gembira dan memoeaskan.

Dalam pertemoean diadakan hidangan makanan jang sederhana dan amat memoeaskan teroetama terhadap anak anak Jatim. Didalam hal ini haroes dipoedjikan sokongan tenaga oleh nj. Sohali jang telah kerdjakan ini dengan tidak mengingat tjapai.

Sesoedah pemboekaan oleh toean Soetjitro, maka oentoek memoeliakanlebaran telah dibatjakan do'a oleh salah satoe anak jatim.

Oentoek menghormat dan memperingati marhoem dr. Soetomo, di batjakan do'a oleh toean Asli, jang mana oleh toean dr. Soeratmo dioe tjapkan terima kasih atas perhatian kepada soedara beliau marhoem itoe.

Oleh njonja Goenawan dioetjapkan terima kasih kepada Parindra sectie Kramat, telah mengadakan pertemoean lebaran ditempat ini dan perhatian kepada anak2 jatim dalam lindoengan beliau.

Pertemoean berdjalan dengan keadaan gembira hingga selesai.

—o—

Hasil penerbangan 1937 — '38.

Aneta mengabarkan, bahwa dalam boelan November penoempang² kapal terbang jang berangkat dari Tjililitan ada 867 orang, sedang dalam tahoen 1937 ada 538 orang.

Perhoeboengan dengan Soerabaia jang dalam waktoe j.l. nampak moendoer oleh adanja kereta malam, kini nampak madjoe lagi. Dalam boelan October ada 163 orang penoempang, sedang dalam boelan Novembér ada 83 orang.

Selain itoe poen perhoeboengan dengan post baik djoega.

—o—

Rondvluchten diatas kota Betawi.

Pada hari Minggoe jang baroe laloe ini boeat KNILM adalah hari jang ramai sekali, teroetama dikota Betawi. Hari itoe tibalah „Sint Nicolaas" dan dengan perantaraan salah satoe importfirma jang paling besar, St. Nicolaas dari mesin terbang memberikan persenan kepada anak-anak. Selainnja ini hari itoe banjak jang menggoenakan oentoek „naik sebentar" keoedara, melihat sesamanja dari awang-awang.

Doea mesin terbang KNILM-Fokkers telah beberapa kali naik keatas, saban-saban penoeh dengan penoempang, baik masih moeda maoepoen toea.

Pista itoe moelai djam setengah sembilan dan ketika kira2 djam 12 koerang sedikit telah berachir, maka ternjata tertjatat bahwa djoemlahnja penoempang hari itoe ada 195 djiwa.

Djoemlahnja rondvluchten ada 19 kali dan dalam oemoemnja dikatakan memoeaskan. Oedara pada itoe waktoe amat baiknja, sehingga mereka jang terbang ta' begitoe tinggi ta' oesah mengeloeh tentang panasnja hawa. [Aneta].

—o—

Pertoendjoekan kesenian.

Komite Kongres Pemoeda Indonesia.

Toean Soejono Hadinoto dan M. Gani, selakoe ketoea dan penoelis Kom. K.P.I. menoelis :

Didalam s. k. Indonesia tjoekoep diberitakan, bahwa Komite Kongres Pemoeda Indonesia berkehendak mengadakan voor-conferentie dengan segenap pergerakan pemoeda Indonesia, bertempat di Solo, pada tanggal 24—25 December 1938.

Adapoen maksoed conferentie oentoek merentjanakan anggaran dasar dan lain2 masaälah jang penting, jang berhoeboengan rapat dengan Kongres Pemoeda Indonesia j.a.d.

Karena konferensi, kongres, poela brosoer jang sekarang sedang di tjetak memakan ongkos jang banjak, maka sebagai salah soeatoe djalan oentoek mengisi kas, komite mengadakan pertoendjoekan2 kesenian.

Pertoendjoekan jang akan terdja di pada tg 6/7 Dec. jad. ini, adalah pertoendjoekan kedoea kalinja jang dilakoekan oleh Comite sendiri. Tentang isinja lakon jang hendak di pertoendjoekkan, Komite merasa tidak perloe mengeloearkan boeah pikirannja. Sebab siapakah jang tidak mengetahoei akan isi dan maksoednja Mintaraga ?

Bagi Comite jang penting dan menggembirakan jaitoe, bahwa pendjoealan kartjis dilakoekan oleh beberapa perkoempoelan pemoeda Indonesia bersama-sama.

—o—

Menoedjoe ke Congres Parindra di Bandoeng

Comité oentoek bercongres Parindra ke Bandoeng di Djakarta mengabarkan :

Anggauta Parindra teroetama dan ra'jat Djakarta oemoemnja jang akan mengoendjoengi Congres Parindra di Bandoeng nanti pada tgl 24 t/m 26 December jang akan datang, diberi kesempatan oentoek bersama-sama bertolak ke Bandoeng

Comité mengambil atoeran-atoeran seperti dibawah ini :

1. Berangkatnja pada hari Saptoe tg. 4 Dec. 1938 poekoel 2 siang dengan memakai autobus dari station autobus Pasar Senen.
2. Poelangnja hari Senen malam (malam berpisahan).
3. Jang bertolak diminta memberikan namanja pada R. Soediono, Kepoeh no. 31 Bat. C. dengan disertai wang perongkosan bus poelang-kembali sebesar f 3.— dan selaat2nja tg. 10 Dec. haroes soedah diterima.
4. Hal penginapan diserahkan masing-masing

—o—

Angin besar dikota Betawi

Pada hari Minggoe sore jbl. ini kira kira djam 5, maka datanglah angin jang amat kentjang sekali disertai dengan hoedjan lebat dan menimboelkan keriboetan dikalangan pendoedoek.

Pada itoe waktoe sebenarnja ada lah saat akan diadakan pertandingan main bola akan tetapi terpaksa semoea pertandingan itoe dioendoerkan.

Dibeberapa tempat banjak pohon sama roeboeh. Antaranja di Kebon Sirih telah roeboeh pohon besar jang mana djatoehnja melintas djalan, sehingga kawat kawat listrik dan tiangnja mendjadi roesak sama sekali. Ditempat lain masih ada beberapa pohon jang roeboeh atau dahan dan tangkainja terbawa oleh angin. Tetapi bisa dikatakan, bahwa keroesakan ini tak membawa keroegian (directe) besar, melainkan boentoetnja jang indirect sangat banjak.

Seperti dikatakan diatas maka di Kebon Sirih kawat kawat listrik terganggoe adanja dan kedjadian

seroepa inipoen terdapat dilain bagian kota.

Matahari telah terbenam dan lampoe2 diserambi moeka soedah menjala sedang pertoendjoekan gambar hidoep dimoelainja. Dengan sekonjong2 kota mendjadi gelap goelita [sebagian besar] dan dengan segera stortingsdienst Gasmaatschappij dibardjiri orang jg mengeloeh oleh karena ta, mendapat penerangan. Ta' lama kemoedian orang moelai bekerdja, mentjari tempat jg mendapat keroesakan soepaja sedapat moengkin dapat diberi pertolongan, teroetama tempat2 [kampoeng] dimana tertjetak roemah sakit. Dilain tempat orang soedah mendapat penerangan, dan lampoe lilin jg selama itoe dipakainja bisa disimpan lagi goena keperloean di lain waktoe bila ada kedjadian seroepa itoe.

Tetapi dilain kampoeng orang sampai lama ta' mendapat penerangan, kadang2 hingga berdjam2. Hal ini adalah djadi mengganggoe pertoendjoekan film dibeberapa tempat.

Pertoendjoekan pertama ta' langsoeng dan oeang terpaksa dikembalikan pada para penonton. Satoe keroegian besar bagi para exploitanten.

Toko2 poen menderita keroegian besar, sebab pada itoe waktoe orang sedang berkesempatan oentoek berbelandja berhoeboeng dengan perajaan Sint Nicolaas. Sedang toko2 itoe masih diboeka, maka dengan tiba2 mendjadi gelap.

Selandjoetnja keramaian djalanan poen mendapat ganggoean. Trem listrik di Kramat jang sedang keloear dari salah satoe gang dan haroes melintasi djalan raja Kramat jg amat ramai itoe terpaksa berhenti ditengah2 djalan sehingga hanja tinggal roeangan sedikit dari djalan tsb, jang bisa dipakai goena kendaraan. Pohon2 jg sama melintasi djalan pertama-tama semoea ini haroes ditebang doeloe agar soepaja djangan terganggoe landjoetnja kendaraan.

Ta'ketinggalan poela radiopoen terganggoe. Pendoedoek Betawi terpisah dari penjiaran radio. Zender NIROM dikota Betawi jang berhoeboengan dengan listrik soedah tentoenja ta'bisa meneroeskan kewadjibannja, begitoe poela Priok-Zender. Zender lainnja oleh karena berhoeboengan dengan mesinnja sendiri maka para pendengar diloear kota Betawi ta'akan terganggoe radionja. Begitoe poela gramofoonaparaten jang biasanja dilakoekan dengan listrik, terpaksa dilakoekan dengan tangan, dan dengan djalan demikian, maka radiobedrijf bisa djalan teroes.

Dengan semoea ini maka pada hari tsb. diatas, kota Betawi telah menderita keroesakan. Sampai kini ketjilakaan manoesia ta'ada dikabarkan.

Tentang peroesahaan listrik, maka kita mendapat kabar, bahwa hoogspanningskabel bisa djoega di sambar petir, akan tetapi ketentoean tidak ada diberitakan (Aneta).

—o—

Soeboer.

Pada hari Saptoe malam Minggoe jang baroe laloe, badminton sport vereeniging „Soeboer" telah melangsoengkan rapat anggauta dan djoega merajakan hari Lebaran bertempat diroemah toean Masiroen di Pasebanweg achter, dikoendjoengi oleh lk. 30 orang anggauta. Rapat dimoelai djam 8 malam.

Setelah t.M Sarnoe dengan pendek menjampaikan selamat datang dan banjak terima kasih kepada hadlirin, pembitjara diserahkan kepada toean Masiroen oentoek membitjarakan bagaimana bentoek perhimpoenan.

Dengan pandjang lebar spr. membitjarakan riwajat dan kemadjoean perhimpoenan tsb, dan djoega apa paedahnja orang mempeladjari sport

T. S. Darman diminta soepaja menerangkan hal Lebaran. Spreker menerangkan apa sebabnja oemmat Islam baroe, berpoeasa didalam boelan Ramelan. Banjak tjontoh jang diambil oleh spreker tentang bagai mana tjara lain-lain Igama berpoeasa, djoega diterangkan apa faedahnja orang berpoeasa dan memberi zakat fitrah.

Soesoenan pengoeroes seperti berikoet,

Ketoea : t. Pekih,

Penoelis : t. Masiroen.

Bendahari sementara waktoe : t. Pekih.

Pembantoe : t. Somitro t. Frajitno, dan t, Saman, Sehabis itoe hadlirin didjamoe dengan sederhana.

Lebih koerang djam 11,30 dengan selamat pertemoean itoe ditoetoep,

—o—

Roemah Jatim Moehammadijah Boekitdoeri Tandjakan Mr.-C.

Pengoeroesnja mewartakan; bahwa telah diterima hadiah derma wang dari :

1. Persatoean Bandar X Kerintji Painan f 2 perantaraan Toean Soetan Ibrahim.
2. P. Moeslimin Bt. C 5
3. P. H, Mr.-Cornelis 10
4. D. O. M. 5

Djoemlah 22

Atas kemoerahan dari semoea perkoempoelan2 itoe moga - moga Allah membalasnja. Sesoenggoehnja itoelah djalan jg dikaroeniai Allah.

—o—

Penoeroenan penning speda

Atas initiatief voorstelnja t. M, Soepardi wakil Pasoendan di Gemeenteraad Bogor, penning speda oentoek tahoen 1939 ditoeroenkan dari f 2.— ke f 1.50.

—o—

Harga makanan Pasar Gemeente Betawi.

Dari 27 Nov. sampai 2 Dec. '38

Daging		
Daging sampi.		
Biefstuk	sekati	0,40
Haas	„	0,60
Daging panggang	„	0,32½
Hati	„	0,50
Lidah	„	0,70
Daging Kerbau		
Biefstuk	„	0,40
Haas	„	0,55
Daging panggang	„	0,30
Sop	„	0,20
Tetelan	„	0,14
Rawon	„	0,12½
Daging babi		
Zonder gemoek	„	0,45
Pakai „	„	0,35
Kaki dll.	„	0,30
Daging Kambing	„	0,35
Bangsa boeroeng		
Bebek	seekor	0,25
Gangsa	„	1,30
Ajam	„	0,37½
Kapoen	„	1,—
Kalkoen	„	1,25
Merpati	„	0,15
Telor		
Telor bebek	10 boetir	0,25
Telor asin	„	0,27½
Telor ajam	„	0,26½
Ikan laoet		
Bawal tenggiri,tongkol	1 kati	0,25
Ekor koening dll. jang di ys	„	0,12
Kemboeng besar	seekor	0,04
Kakap	kati	0,35
Terie	„	0,18
Ikan rawa		
Gaboes besar	seekor	0,17½
Gaboes ketjil	„	0,12½
Léléh besar	„	0,07½
Léléh ketjil	„	0,04
Goerameh	kati	0,30
Ikan emas	„	0,30
Ikan empang		
Bandeng	„	0,30
Oedang	„	0,30
Ikan kering		
Djambal	kati	0,37½
Gaboes	„	0,25
Peda poetih	seekor	0,01½
Peda merah	„	0,01½
Selar	kati	0,17½
Tjoemi-tjoemi besar	„	0,80
Tjoemi-tjoemi ketjil	„	0,77½
Terie	„	0,15
Trasie oedang	„	0,27½
Trasie ikan	„	0,12½
Troeboek	„	0,85
Sajoeran.		
Biet	bidji	0,02
Bruine boonen	ikat	0,02½
Boontjis	kati	0,10
Kool poetih	bidji	0,10
Ketimoen	„	0,01
Katjang djogo	kati	0,10
Postelein	ikat	0,01
Prei	„	0,02
Salade	bidji	0,01
Spinazie	ikat	0'01
Tomat	bidji	0,01½
Wortel	ikat	0,02½
Djagoeng moeda	„	0,01
Djagoeng toea	bidji	0,01
Katjang pandjang	ikat	0,01
Laboe	bidji	0,05
Lobak	ikat	0,02½
Peteh	10 bidji	0,15
Paree	„	0,01
Terong	„	0,01
Tjabé	kati	0,12
Tjabé rawit	„	0,12½
Boeah-boeahan		
Ananas Buitenzorg	bidji	0,04
Ananas Bantam	„	0,02½
Ananas Palembang	„	0,09
Djeroek Garoet	10 bidji	0,27½
Djeroek Pompelmoes	„	0,75
Djeroek masé	„	—
Doekoe	100 bidji	—
Mangga Aromanis	„	—
Mangga Golek	„	0,05
Mangga Indramajoe	„	0,05
Pisang radja	sisir	0,17½
Pisang Ambon	2 bidji	0,02½
Pisang Tandoek	„	0,02
Ramboetan Matjan	ikat	—
Ramboetan Njonja	„	—
Sawoh	10 bidji	0,05½
Zuurzak	„	0,05
Lain-lain		
Emie	10 bidji	0,08
Tahoe	10 „	0,14
Toge	kati	0,03
Arang	boengkoe	0,04

—o—

Indonésia

AMBARAWA

Rapat B.I.G.M.

Di gedong bioscoop Ambarawa telah berlangsoeng rapat BIGM tjb. Ambarawa dengan dihadliri oleh para wakil dari seloeroeh tjb. Djawa Tengah. Jang berbitjara ialah ketoea Pengoeroes Besar t. J.P. Pattileilohy jang speciaal datang dari MrC.—

Dengan tenang spr membitjarakan pendakwaan jang dialamatkan kepadanja dan menegaskan bahwa selama berdirinja BIGM setelah 2 th. dan oleh perk. beloem begitoe koeat, maka BIGM dibantoe oleh kapitaal dari familienja oentoek menjokong teroetama penerbitan madjallah „Trompet". Poen tentang perdjalanannja ke negeri Belanda orang sekarang dari fihak kesalahan, meski poen masing2 sama jakin, bahwa perdjalanan itoe berhasil baik.

Sebab dalam pertemoean dengan minister van Kolonien dibela ke pentingannja para djanda jang telah kehilangan soeaminja sebeloem tanggal 1 Februari 1934. Perdjalanannja oentoek berpropaganda ke Minahasa, Maloekoe dan ke Soematra, sehingga BIGM. mendapat anggota berlipat ganda, maka orang pandang semoea itoe sebagai oesaha jang ta' berhasil. bahwa sekarang ketoea PB. BIGM. mendapat salaris, maka hal itoe adalah satoe poetoesan dalam kongres BIGM. Poetoesan ini sebenarnja, kata spr, adalah contra pres tatie dari BIGM.

Selama empat tahoen setengah maka anggota BIGM. moelai men djadi 22.000 djiwa, dengan kapitaal seperempat djoeta perak.

Selandjoetnja spr. mengoeraikan tentang perhoeboengan jang telah baik antara directie AVB dan BIGM dan dengan dalanja peratoeran jang baik bagi pindjaman di Bank jang sekarang djoega diikoeti oleh kaoem PPB. Semoea itoe adalah boeah kerdjakoe, kata spr.

Kaoem opposanten adalah mereka jang mempoenjai riwajat tidak begitoe bagoes di hari jg lampau Rapat hanja mempoenjai poetoesan satoe : mempertjajai ketoea PB. BIGM dengan sepenoeh2nja, dan djoega minta kepada ketoea PB. BIGM. oentoek mengeloearkan kaoem opposanten dari bond. Akan tetapi kata spr., djanda mereka bisa menentoekan bantoean dari kita.

Dalam rapat itoe timboel satoe incident jalah demikian: Penoelis BIGM tjabang Salatiga toean J.B. Kuhuparuw akan menjerang ketoea PB. BIGM berhoeboeng dengan satoe karangan di salah satoe soerat kabar Melajoe, tetapi ketoea rapat lantas menoetoep pertemoean. Dalam penoetoepnja ketoea rapat mengoemoemkan bahwa segala boekoe tjabang Salatiga telah ditangannja toean assistent-resident goena diperiksa.

Kaoem opposanten sebagian besar, kata spr. kebanjakan mereka jang tidak begitoe membajar dengan setia. (Aneta).

—o—

TJIREBON

Pendapatan Douane

„Antara" mengabarkan bahwa pendapatan douane Cheribon dalam boelan November besarnja adalah f 907.355.61. Boelan November th, 1937 pendapatan itoe besarnja f 874.446.84. Dari Januari sampai November tahoen ini djoemlah pendapatan f 10.573.096.68. Dalam waktoe jang bersamaan pada tahoen 1937 pendapatan adalah f 10.135.952.22. Dalam tahoen 1936 pendapatan douane f 10.070.67. Djadi pendapatan tahoen ini dalam 11 boelan lebih besar dari pendapatan 1 tahoen dalam th 1936.

—o—

Kapal kapal jang datang ke pelaboehan

"Antara" kabarkan, bahwa kapal kapal jang masoek kepelaboehan Cheribon paling belakang adalah, djoemlahnja 103, jaitoe terdiri dari 70 kapal Belanda, 23 kapal Inggeris, 2 kapal Djerman, 3 kapal Djepang, 2 dari negeri asing lain, 3 kapal Gouvernement.

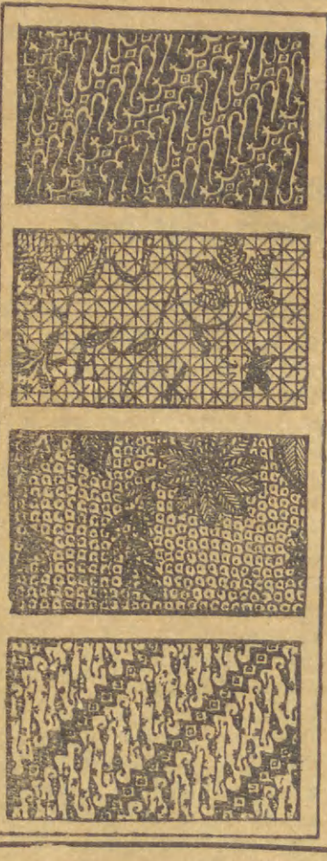

S. T. Sjamsoeddin

Batik-handel – Djokjakarta

SATOE ADRES JANG TERKENAL LAMA

Boeat kaperloean berhoeboeng dengan kain-kain batik. Disediakan kain-batik moelai dari harga moerah sedang sampai kepada harga jang haloes.

Teroetama keloearan DJOKJA & SOLO.

Kita harap perhoeboengan diseloeroeh INDONESIA dengan saudagar-saudagar batik atau Toko-toko batik atau boeat Toean toean kaperloean sendiri.

Kain pandjang Saroeng moelai harga f 15 — sampai f 50.—perkodi.

Kain pandjang haloesan moelai harga f 3.—sampai harga f 10.—perlembar: Atoerlah perdjoebaan pada adres kita ini, pesanlah banjak, sedikit diperkenankan. Kiriman selamanja diatoer dengan rembours atau oeang toean kirim lebih doeloe.

Barang-barang jang tak di setoedjoei boleh di toekar atau oeang toean di kirim kembali.

MINTALAH PRIJSCOURANT DI KIRIM PERTJOEMA.

Menoenggoe pesanan dengan hormat

BEDAK FORTUNA ini, speciaal boeat hilangkan Djerawat dan boeat hilangkan toetoehan jang hitam hitam pada koelit moeka, karena BEDAK FORTUNA dibikin dan di atoer menoeroet recept docter jang soedah masjhoer dan achli dalam hal merawat koelit.

BEDAK FORTUNA dibikin dari bahan-bahan pilihan dan bisa bekerdja sendiri dalam lapisan-lapisan koelit oentoek memboenoeh koeman-koeman (bacteriën) jang meroesak koelit moeka

Ketentoean BEDAK FORTUNA teroetama, ijalah mendjadikan koelit moeka *bening* dan *djernih*, mendjadi *haloes* dan *lemes* serta *bertjahaja*. Tjobalah, djangan chawatir ditanggoeng baik, tidak mengandoeng ratjoen timah (gegarandeerd). Sedia roepa2 kleur.

Boleh dapat beli dimana-mana.

Betawi, pada	Toko ISMAIL DJALIL & Co.	Senen 121 — 123
Bandoeng, „	„ PADANG	Pasar Kosambi 245-
Padang, „	„ INDONESIA,	Pasar Djawa.

N.B. Ditjari Agent dimana mana. Keterangan diadreskan pada: Papandajanweg No. 13 Batavia-C.

Tidak djadi berangkat kekolonisasi

"Antara" melandjoetkan kabarannja, bahwa keberangkatan Wedana Tjiledoek dan beberapa koewoe beserta Radja Alexander poetera dari Sultan Kasepoehan Cheribon tanggal 2 December j.l. tidak langsoeng kedjadian, berhoeboeng dengan bandjir jang membahajakan.

—o—

SOLO

Konperensi K. B. I.

Poetoesan2 jang diambil.

Pada hari Minggoe tgl. 4 Dec. jbl. ini „Kepandoean Bangsa Indonesia" (KBI) telah melangsoengkan konperensinja bertempat di Solo.

Tjabang2 jang mengirimkan wakilnja jalah Betawi, Bandoeng, Poerwokerto, Magelang, Moentilan, Djokja, Salatiga, Solo, Semarang, Koedoes, Kediri, Djombang, Soerabaja dan Malang.

Rapat dimoelai djam 9 pagi sampai djam 3 siang bertempat diroemahnja seorang pengoeroes KBI. Solo, di Kadipolo.

Dalam pertemoean itoe djoega hadlir oetoesan dari Parindra t. t. M. Soetedjo dan R. Soetopo Adisepoetro. Jang diroendingkan ialah soal sikap KBI terhadap angan2 Parindra jang akan mendirikan kepandoean baroe. Oleh toean Soetopo diterangkan, bahwa sampai kini tjita-tjita Parindra oentoek mendirikan kepandoean baroe itoe beloem tetap dan masih akan diroendingkan dengan Pengoeroes dan Kwartier Besar KBI.

Setelah rapat mendengarkan keterangan toean Soetopo, maka konperensi mengambil poetoesan seperti dibawah ini :

1. Terhadap kepandoean jang akan dibentoek dan dibangoenkan oleh Parindra, K.B.I. beloem mengambil sikap.

2. Tjabang2 K. B. I. seloeroehnja mengambil motie van goedkeuring atas beleid Kwartier Besar dan Pengoeroes Besar K.B.I.

3. Konperensi memberi koeasa pada Kwartier dan Pengoeroes Besar K.B.I. oentoek melakoekan permoesjawaratan dengan Parindra Departement Onderwijs so'al kepandoean jang akan didirikan. Permoesjawaratan ini akan dilangsoengkan nanti tanggal 18 December bertempat di Betawi.

Selainnja poetoesan2 diatas, di ambil poela poetoesan2 jang mengenai perkoempoelan bagian dalam (Organisasi).

Konperensi terseboet dipimpin oleh toean-toean Soeratno, Soenardjo dan para anggota Pengoeroes dan Kwartier Besar K. B. I. (Aneta)

—o—

SOERABAIA

Rosella Vezelfabriek dengan modal Belanda

Aneta mengabarkan dari Soerabaia, bahwa Rosella-Vezelfabriek „Tiedeman van Kerchem" dalam tahoen 1938 bagian kedoea dikerdjakan lagi, sedang modal peroesahaan semoea dalam tangan Belanda.

—o—

Paberik aluminium berdiri sekalipoen banjak ongkos.

Aneta mengabarkan, bahwa s.k. „Indische Courant" menoelis adanja niatan oentoek mendirikan paberik aluminium, sekalipoen ongkos2nja tinggi dan daerah oentoek mendjoealnja sempit sekali. Demikianlah jang didengar dari fihak opisil.

—o—

BANDOENG

Dienstverband militer boeat sementara waktoe

Aneta mengabarkan dari Bandoeng, bahwa 600 orang bekas gepensioeneerde onderofficier telah memadjoekan diri oentoek dienstverband goena sementa waktoe. Lowongan pekerdjaan tjoema 67 goena militer bagian Belanda, jang di Indonesia ini telah mendjalankan pekerdjaan militer, sedang jang diterima baik ialah 88 orang.

Tentang 10 tempat lagi beloem mendapat poetoesannja.

—o—